

(仮)東京イーストサイドレジデンス 606

間取り	賃料	管理費等
1K	85,500円	13,000円

新宿まで30分圏内!2駅3路線利用の快適アクセスでスマートライフを満喫。建築デザイナー監修のペット飼育可、ハイグレードマンション♪

新宿まで30分圏内!2駅3路線利用の快適アクセスでスマートライフを満喫。建築デザイナー監修のペット飼育可、ハイグレードマンション♪

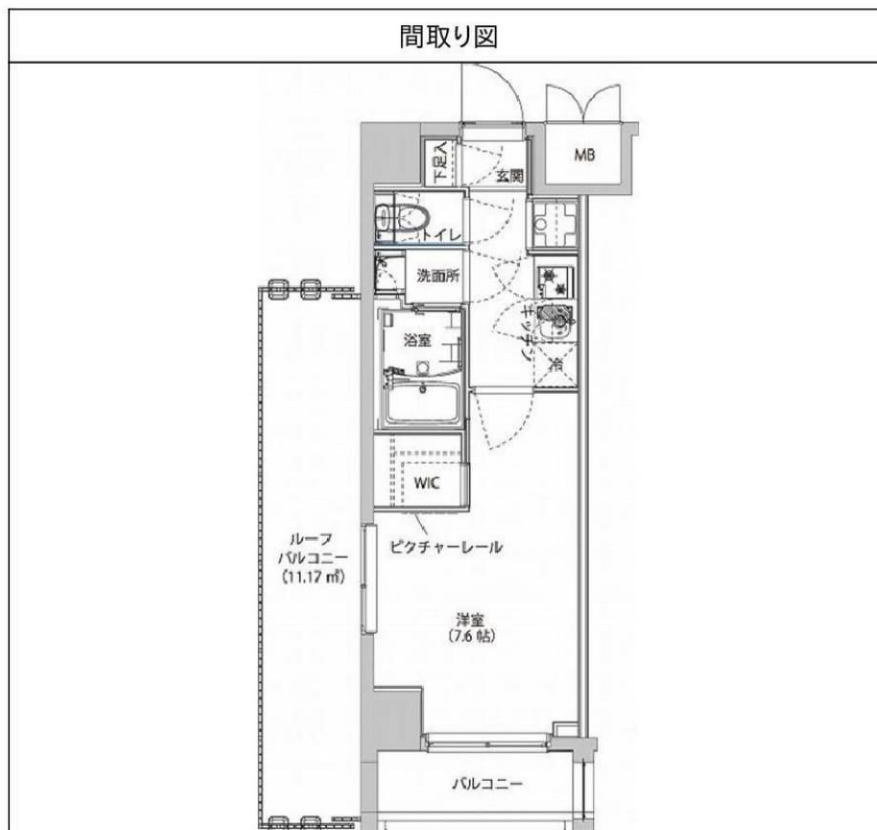

敷金/保証金	85,500円	礼金/権利金	85,500円
敷引/償却金	85,500円	更新料	1.5ヶ月 (新賃料)
その他費用			
物件種別	マンション		
物件所在地	東京都江東区大島2丁目39-4		
交通	都営新宿線 西大島駅 徒歩4分 中央・総武線各停 亀戸駅 徒歩11分 中央・総武線各停 錦糸町駅 徒歩19分		
間取り詳細			
構造	鉄筋コンクリート 6階 / 7階建		
面積	25.50㎡	向き	東
築年月	2018年8月	契約期間	普通借家契約 2年
駐車場		入居時期	2018年9月1日
設備	TVインターホン, エアコン, 冷蔵庫, システムキッチン, ガスコンロ, ガスコンロ設置済, 2口コンロ, ガスキッチン, ガス給湯, フローリング, 室内洗濯機置場, クローゼット, シューズボックス, 押入, バス・トイレ別, 浴室乾燥, ユニットバス, バス有, トイレ有, シャワー, モニタ付オートロック, デザイナーズ, 外壁タイル張り, エレベーター, 宅配BOX		
入居諸条件	二人入居可		
損害保険	要 22,000円 (2年)		
保証会社	可 総賃料の30%~		
備考	<ul style="list-style-type: none"> ■入居中サポート21060円 ■抗菌代16200円 ■事務手数料10800円 ■鍵代21600 ■保証会社必須30000円~ ■火災保険22000円 ■短期解約違約金有 ■AZP95500円(★50) ■ペット(+敷1・償) 		

※図面と異なる場合は現況を優先となります。

物件番号: 1652606



新宿本店

みずべや

水商売のお部屋

TEL 03-6279-2032

LINE ID 62792032

新宿区西新宿7-12-3小島ビル3F



歌舞伎町

みずべや

歌舞伎のお部屋

TEL 03-6205-5732

LINE ID 62792032

新宿区歌舞伎町1-8-3 良川ビル2F(あずま通り)



A X A S 東京イーストガーデン

号室	賃料
604	88,000円

★室内設備充実★パウダールーム

★分譲賃貸マンション★アトレ亀戸等ショッピングスポット多数



☆2駅3路線利用可能☆

※当物件の最新空室状況をFAXします050-5305-5369 (24時間対応)

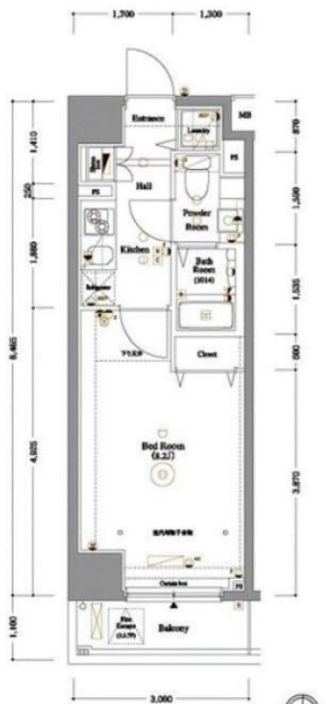

管理費	10,000円		
敷金	1ヶ月	礼金	0ヶ月
保証金	0ヶ月	敷引/償却	1ヶ月 契約時
所在地	東京都江東区 亀戸6丁目43-5		
交通	JR中央・総武線 亀戸 徒歩5分 東武亀戸線 亀戸 徒歩9分 都営新宿線 大島 徒歩12分		
構造	鉄筋コンクリート(RC造) 8階建		
専有面積	25.39㎡	開口部方位	東
総戸数	37戸	間取り	1K
施工	2012/06	契約期間	2年
入居日	即		
設備等	都市ガス, 公共下水, オートロック, 宅配BOX, TVドアホン, B・T別, 浴室乾燥機, 洗濯機置き場室内, 2階以上の物件, 2人入居可, ガスコンロ, システムキッチン, コンロ2口, フローリング, バルコニー, エレベーター, CSアンテナ, BSアンテナ, エアコン, 外国人相談, 防犯カメラ, 温水洗浄便座, ルームシェア相談, 光ファイバー, 独立洗面台, 敷地内ごみ置き場, セキュリティシステム, 収納, 下駄箱, 入居条件水商売相談		
備考	・敷金契約時1ヶ月分償却(原状回復費含む) ①火災保険料20,000円(2年間) ②鍵交換代25,000円(税別) ③事務手数料5,000円(税別) ※法人契約の場合は個人負担(①②③) ・保証人不要システム利用可能 (リクルートフォレントインシュア 初回資料総額の50%~) ・リクルート利用時のみ家賃収納代行手数料、月額300円(税別) ※解約予告1ヶ月前 ペット飼育不可・生活保護不可		

物件コード 5330_604

- 洋室8.2帖 キッチン2帖●
- ※間取り・写真反転タイプです
- ☆独立洗面台
 - ☆浴室換気乾燥機
 - ☆フローリング
 - ☆システムキッチン2口ガスコンロ
 - ☆クローゼット
 - ☆シューズボックス
 - ☆ウォシュレット
 - ☆室内洗濯機置場
 - ☆エアコン
 - ☆外観タイル貼り
 - ☆バルコニー
 - ☆宅配ボックス
 - ☆TVモニター付きオートロック
 - ☆防犯カメラ
 - ☆24hセキュリティシステム
 - ☆敷地内ゴミ置場
 - ☆駐車場・駐輪場・バイク置場(要空き確認)
 - ☆光ファイバー
 - ☆BS/CS110

【個人契約】契約者：住民票、顔写真身分証ファーストコピー(運転免許証+保険証)、家賃引落口座、銀行届出印、源泉徴収票
保証人：連帯保証人確定書、印鑑証明、顔写真身分証ファーストコピー(運転免許証+保険証)、源泉徴収票
【法人契約】契約者：会社簿本、印鑑証明/入居者：住民票、顔写真身分証ファーストコピー
保証人：連帯保証人確定書、印鑑証明、源泉徴収票

図面が現状と異なる場合は現状優先とします。
※更新料：新賃料の1ヶ月分



みずべや
水商売のお部屋

TEL 03-6279-2032
LINE ID 62792032
新宿区西新宿7-12-3小島ビル3F



みずべや
歌舞伎のお部屋

TEL 03-6205-5732
LINE ID 62792032
新宿区歌舞伎町1-8-3 良川ビル2F(あずま通り)



ジェノヴィア東日本橋駅前グリーンヴェール 1501

間取り	賃料	管理費等
1SLDK	211,000円	23,000円

敷金/保証金	211,000円	礼金/権利金	211,000円
敷引/償却金	211,000円	更新料	1.5ヶ月(新賃料)

その他費用			
-------	--	--	--

物件種別	マンション		
------	-------	--	--

物件所在地	東京都中央区東日本橋3丁目7番		
-------	-----------------	--	--

交通	都営浅草線 東日本橋駅 徒歩1分 都営新宿線 馬喰横山駅 徒歩1分 総武線快速 馬喰町駅 徒歩5分		
----	---	--	--

間取り詳細	LD 9.10畳, 納戸 5.50畳		
-------	--------------------	--	--

構造	鉄筋コンクリート 15階 / 15階建		
----	---------------------	--	--

面積	56.42㎡	向き	東
----	--------	----	---

築年月	2015年8月	契約期間	普通借家契約 2年
-----	---------	------	-----------

駐車場		入居時期	2018年10月8日
-----	--	------	------------

設備	BS, CS, 高速ネット対応, 光ファイバー, TVインターホン, システムキッチン, ガスコンロ, ガスコンロ設置済, 3口以上コンロ, ガスキッチン, ガス給湯, フローリング, 室内洗濯機置場, クローゼット, シューズボックス, 押入, パストイレ別, 追い焚き風呂, 浴室乾燥, ユニットバス, バス有, トイレ有, シャワー, モニタ付オートロック, デザイナーズ, 外壁タイル張り, エレベーター, 宅配BOX		
----	---	--	--

入居諸条件	ペット可, 事務所不可, 二人入居可		
-------	--------------------	--	--

損害保険	要 23,000円(2年)		
------	---------------	--	--

保証会社	可 総賃料の~50%		
------	------------	--	--

備考	■入居中サポート21060円 ■抗菌代16200円 ■事務手数料10800円 ■鍵交換代248 ■保証会社必須~50% ■火災保険23000円 ■短期解約違約金有 ■AZP221000円(★50) ■ペット(+敷1・償)		
----	---	--	--

ペット可 築浅高級分譲賃貸マンション

ペット可 築浅高級分譲賃貸マンション

外観



その他

間取り図

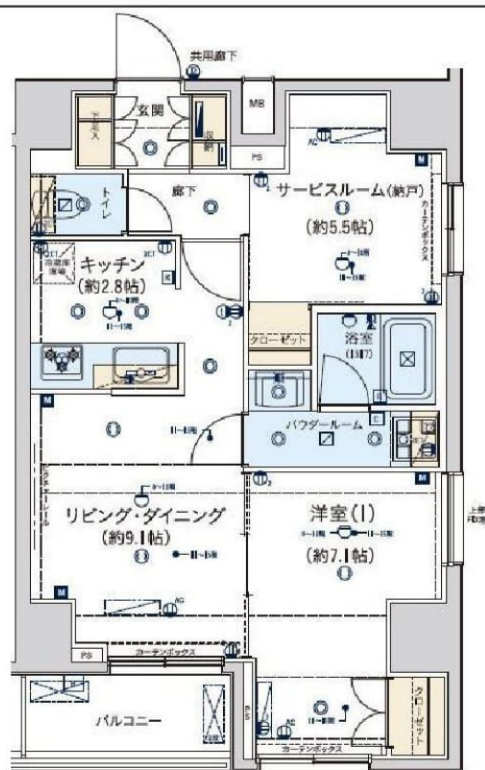

※図面と異なる場合は現況を優先となります。

物件番号: 13971501



みずいべや
水商売のお部屋

TEL 03-6279-2032
LINE ID 62792032
新宿区西新宿7-12-3小島ビル3F



みずいべや
歌舞伎のお部屋

TEL 03-6205-5732
LINE ID 62792032
新宿区歌舞伎町1-8-3 良川ビル2F(あずま通り)

賃貸マンション

WコンフォートタワーズWEST
3102号

～Access～

東京外口有楽町線「辰巳」駅より徒歩 6分
りんかい線「東雲」駅より徒歩 8分

毎月1175ポイント
貯まります♪

T-POINT

(200円で1ポイント)

毎月の家賃で
貯まります!

※ポイントの付与は家賃をお支払いいただいた月の翌月となります。

物件概要

- 所在地 / 東京都江東区東雲1-9-31
- 構造・規模 / 鉄筋コンクリート造・鉄骨造地下2階付45階建31階部分
- 専用面積 / 86.69㎡(26.22坪)
- 築年月 / 2005年2月
- 総戸数 / 476戸
- 現況 / 空室
- 入居日 / 即入居可

賃料条件

- 礼金 / 1ヶ月
- 敷金 / 1ヶ月
- 契約期間 / 2年間(更新可)
- 更新料 / 新賃料の1ヶ月分
- 火災保険 / 25,000円(2年間) ※参考
- 保証会社利用必須 / 初回保証料: 賃料の50%程度
- 鍵交換料 / 20,000円(別途消費税)
- ペット飼育の場合 / 管理費15,000円・敷金2ヶ月(償却1ヶ月)(飼育細則あり)



★ペット可★



賃料 **235,000円/月**

管理費 **10,000円/月**



1LDK



- 24時間有人管理
- TVモニター付オートロック
- リビング・ダイニングに床暖房
- 対面式カウンターキッチン
- 追い焚き機能付きバス
- 浴室暖房乾燥機
- デイスポーター
- 浄水器
- 24時間換気システム
- トイレ内に手洗い付
- エアコン(2基)
- 宅配ロッカー etc...

* 充実の共用施設 *

(EAST・WEST両棟利用可)

- ラウンジ ■ フィットネスルーム
- ゲストルーム ■ キッズルーム
- コンシェルジュカウンター etc...

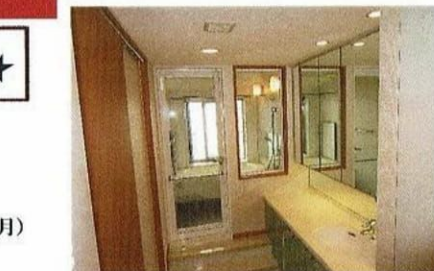

<31階の眺望
ビューバス>

必要書類

入居者... 住民票・身分証明書(写真添付)・収入証明

※図面と現況が異なる場合は、現況を優先とさせていただきます。



<マルチルーム奥に
ウォークインクローゼット>

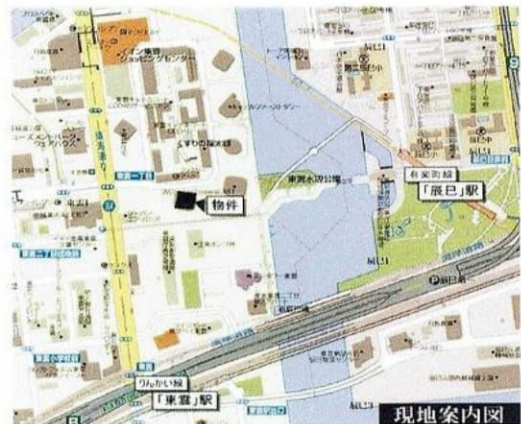

現地案内図

みずいべや
水商売のお部屋

TEL 03-6279-2032
LINE ID 62792032
新宿区西新宿7-12-3小島ビル3F

みずいべや
歌舞伎のお部屋

TEL 03-6205-5732
LINE ID 62792032
新宿区歌舞伎町1-8-3 良川ビル2F(あずま通り)

