

アーバイル新日本橋

1K 21.56㎡

賃料 85,000 円

総武線 新日本橋 駅 徒歩 3 分

注目のポイント!!

- ★ペット飼育相談可♪
- ★オートロック付きマンション♪

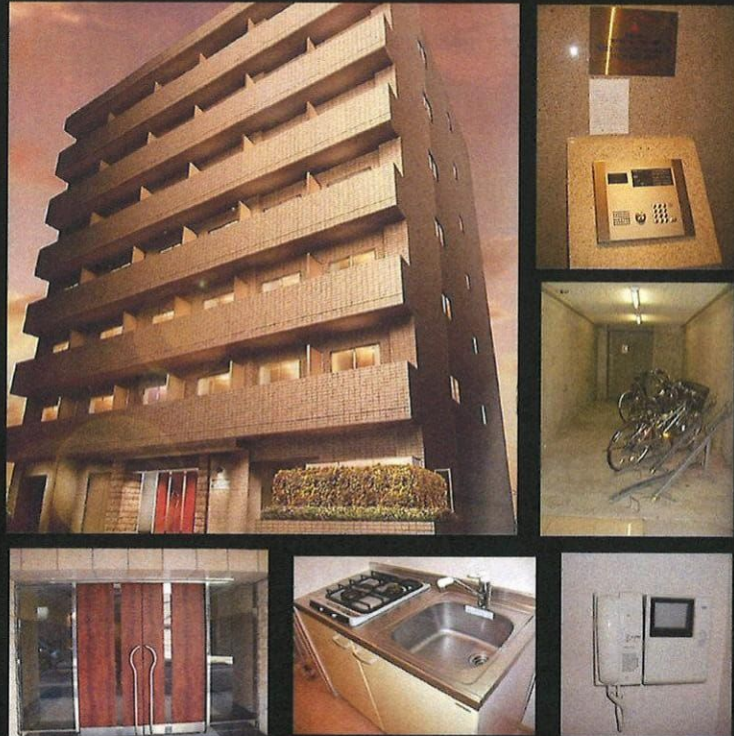

※参考写真となります。

※お申込前に必ず契約者ご本人様にて、物件および周辺環境、契約条件の確認をお願いします。
 ※携帯電話等の電波状況はご契約前に必ず契約者ご本人様にてご確認下さい。

★ 賃貸Mansion ★



ペット
相談可



10月22日解約予定

住所	東京都中央区日本橋本町4-9-5			
名称	アーバイル新日本橋		204	号室
交通	総武線	新日本橋 駅	徒歩	3 分
建物	完成年月	2003年 7月	総戸数	38 戸
	構造	RC 造	地上	7 階建て
使用部分面積	21.56	㎡	間取	1K
	賃料	85,000 円		
契約条件	共益費・管理費	4,000 円		
	礼金	1	ヶ月	
	敷金	1	ヶ月	
	償却・敷引き	無		
	契約期間・種別	2	年 普通借家	
	現況	賃貸中 (10月22日解約予定)		
	入居可能日	応相談		
	住宅保険	要加入	18,000 円 / 2 年	
	保証会社	要加入	初回: 合計賃料の0.5ヶ月、更新料: 1万円/年 他	
	駐輪場	有(有料)	駐輪場	無
更新料	1	ヶ月 (新賃料)事務手数料3,900円		
鍵交換	必須	22,000 円 (税抜)		
ALWAYS	必須	16,500 円 / 2 年		
設備	■エアコン ■浴室換気乾燥機 ■室内洗濯機置場 ■TVモニター付きインターホン ■オートロック ■宅配BOX ■2口ガスコンロ ■駐輪場(月額/300円)			
備考	退去時に貸主指定業者によるクリーニングを行って頂きます。(借主費用負担) 楽器・喫煙・事務所利用・民泊等不可。外国籍の方相談可。 ペット飼育時(敷金1ヶ月積増&賃料2,000円UP) 1年未満短期解約違約金有り。【賃料等総額の1ヶ月相当額】			
契約時 必要書類	申込時: 身分証明書(顔写真付き)写し 契約時: 住民票(本籍記載・マイナンバー未記載・3ヶ月以内取得の原本)			
注意事項	※ご入居後周辺環境等に变化が生じる場合もございます。 ※図面と現況が異なる場合は、現況優先とさせていただきます。			

■情報公開日 / 令和1年9月6日



新橋本店
みずいばや
水商売のお部屋

TEL 03-6279-2032
LINE ID 62792032
新宿区西新宿7-12-3小島ビル3F



歌舞伎町
みずいばや
歌舞伎のお部屋

TEL 03-6205-5732
LINE ID 62792032
新宿区歌舞伎町1-8-3 良川ビル2F(あずま通り)



☆ 駅から徒歩6分！ 室内リフォーム済み！

☆ 南西向きの角部屋で2面採光♪

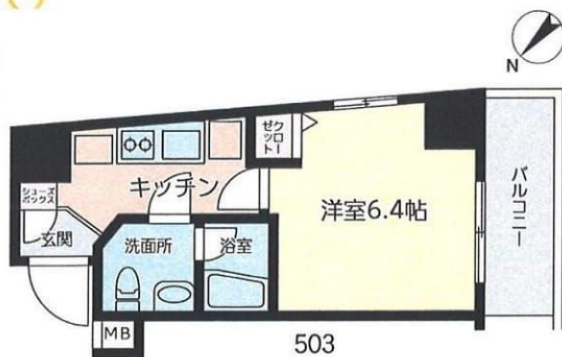

503

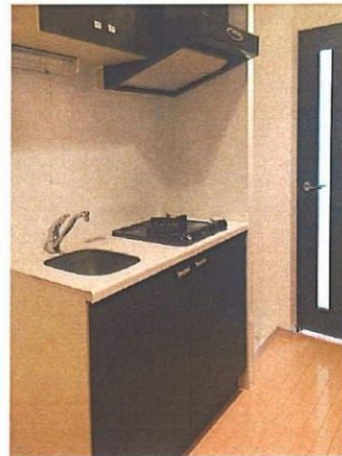

物件種目	賃貸マンション	
最寄駅	門前仲町	
間取り	1K	
賃料	86,000	円
賃金条件	敷金1ヶ月 礼金1ヶ月 保証金なし	

所在地	東京都江東区永代1-14-27	
交通	東京メトロ東西線 門前仲町 徒歩6分	
建物	建物名	XEBEC門前仲町
	規模構造	SRC 12階建/5階部分
	使用部分面積	21.75㎡
間取内訳	洋 6.4	
築年月	2011年04月	契約期間 2年
管理費等	8,000円/月	
駐車場	なし	
現況	空室	入居日 相談
本体設備	B・T別 浴室暖房乾燥機 トイレ温水洗浄便座 シャワー付洗面化粧台 2口ガスコンロ シューズボックス 室内洗濯機置場 エアコン バルコニー ダブルロックドア オートロック 宅配ボックス バイク置場/駐輪場有 (1,200円/年)	
保険等	要	
備考	更新料：新賃料3ヶ月	



みずべや
水商売のお部屋

TEL 03-6279-2032
LINE ID 62792032
新宿区西新宿7-12-3小島ビル3F



みずべや
歌舞伎のお部屋

TEL 03-6205-5732
LINE ID 62792032
新宿区歌舞伎町1-8-3 良川ビル2F(あずま通り)



《分譲賃貸マンション》

- ◆都営新宿線『馬喰横山駅』 徒歩1分
- ◆都営浅草線『東日本橋駅』 徒歩2分 他

ガラ・ステーション東日本橋 903号室

賃料: 87,000円

共益費: 8,000円

礼金: 1ヶ月 / 敷金: 1ヶ月(償却)

- *入居予定日: 10月中旬
- *退去予定日: 2019/9/30
- *更新料: 新賃料の1ヶ月相当額
- *更新時事務手数料: 10,000円(別途消費税)
- *鍵交換費: 20,000円(別途消費税)
- *解約予告1ヶ月前
- *当社指定火災保険加入必須 19,200円/2年
- *保証会社利用必須
初回保証料: 総賃料等の50%
(口座振替手数料含む場合あり)

更新: 1年毎10,000円

- *賃料口座振替手数料 300円(税別)

《物件概要》

所在地: 東京都中央区東日本橋3-10-1

構造規模: 鉄骨鉄筋コンクリート造 15階建

面積: 専有 23.30 m² / バルコニー 2.80 m²

総戸数: 61戸

完成: 平成16年2月

設備: 東京電力、東京ガス、公共水道

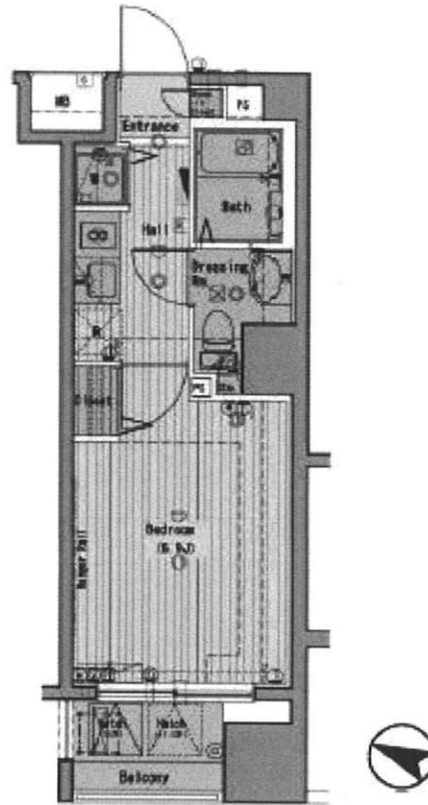

- ☆TVモニター付オートロック
- ☆独立洗面台
- ☆宅配ボックス
- ☆バス・トイレ別
- ☆BC・CS・CATV
- ☆外観タイル貼り

※図面と現況が異なる場合、現況を優先します
※審査により、保証会社を指定させて頂く場合がございます

新南本店
みずいべや
水商売のお部屋
TEL 03-6279-2032
LINE ID 62792032
新宿区西新宿7-12-3小島ビル3F

歌舞伎町
みずいべや
歌舞伎のお部屋
TEL 03-6205-5732
LINE ID 62792032
新宿区歌舞伎町1-8-3良川ビル2F(あずま通り)

分譲賃貸マンション

アルテシモ リンク ブレッザ

ARTESSIMO LINK BREZZA

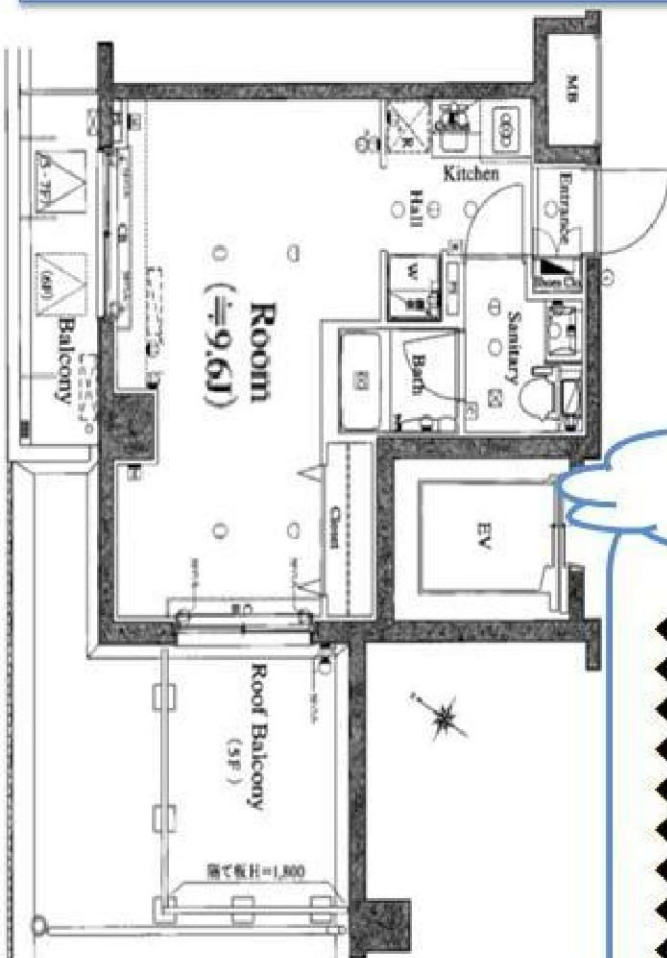

充実な設備♪

- ◆システムキッチン
- ◆2口ガスコンロ
- ◆バス・トイレ別
- ◆独立洗面化粧台
- ◆ウォシュレット
- ◆フローリング
- ◆エアコン
- ◆浴室暖房乾燥機
- ◆メールボックス
- ◆宅配ボックス

- ◆室内洗濯機置場
- ◆クローゼット
- ◆シューズクローゼット
- ◆TV・付付イタワソ
- ◆24時間換気システム
- ◆間接照明
- ◆ルーフバルコニー
- ◆都市ガス
- ◆公共下水
- ◆公共水道

- ◆オートロック
- ◆防犯カメラ
- ◆エレベーター
- ◆駐車場
- ◆駐輪場
- ◆分譲賃貸
- ◆敷地内ゴミ置場
- ◆保証人不要
- ◆敷金・礼金不要

駐輪場・駐車場有り

空き状況は共用管理トータル・コミュニ
ティ様03-5472-1022まで直接お問合せ
ください♪

高級分譲賃貸マンション

潮見駅

1R

91,500円

共益費 10,000円
敷金0ヶ月 礼金0ヶ月 保証金1ヶ月

東京都江東区潮見1-24-3

508号室

京葉線「潮見」駅 徒歩5分

武蔵野線「潮見」駅 徒歩5分

建物名	ARTESSIMO LINK BREZZA		
構造・規模	鉄筋コンクリート造地上8階建て		
利用面積	26.91㎡		
竣工日	2009年3月	契約期間	2年間(更新可)
現況	入居中	入居日	11月中旬
備考	<加納費用> ◇保証金1ヶ月(契約時全額償却) ◇保証会社必須(実費総額50~100%) ◇事務手数料5,500円(税込) ◇次月・日割り家賃 ◇雑文換費用23,100円(税込) ◇ホームマイスター21 2年間16,500円(税込) ◇火災保険 2年間 20,000円(税込) <必要書類> ◆写真付き分譲明書 ◆カラー証明写真 ◆住民票		

※図面と現状が異なる場合は現状優先とします。



新宿本店
みずいべや
水商売のお部屋

TEL 03-6279-2032
LINE ID 62792032
新宿区西新宿7-12-3小島ビル3F

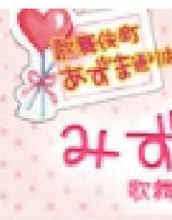

歌舞伎町
みずいべや
歌舞伎のお部屋

TEL 03-6205-5732
LINE ID 62792032
新宿区歌舞伎町1-8-3良川ビル2F(あずま通り)



菱和パレス日本橋浜町

号室	賃料
301	97,000円

☆独立洗面台・TVモニターホン☆

☆オートロック・宅配ボックス☆

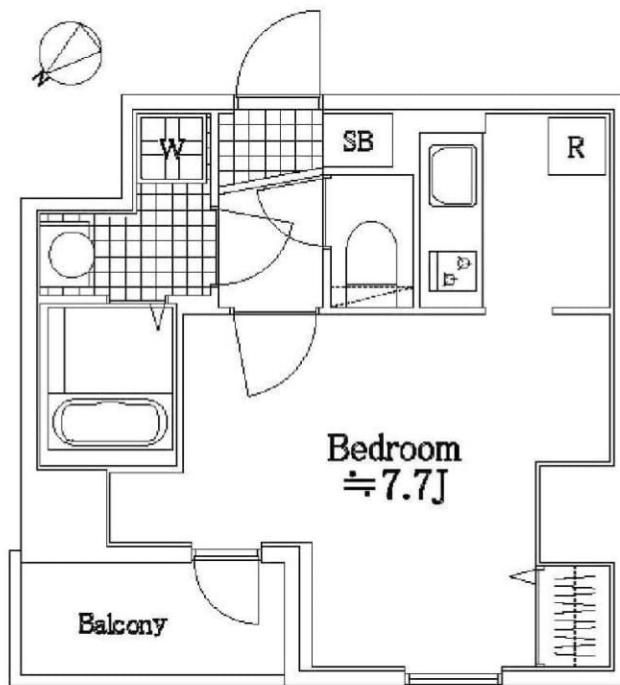

図面が現状と異なる場合は現状優先とします。
※更新料：新賃料の1.5ヶ月分

管理費	10,000円		
敷金	1ヶ月	礼金	1ヶ月
所在地	東京都中央区 日本橋浜町3丁目29-5		
交通	都営新宿線 浜町 徒歩5分 東京メトロ半蔵門線 水天宮前 徒歩7分		
構造	鉄骨鉄筋コンクリート(SRC造) 11階建		
専有面積	28.29㎡	開口部方位	北西
総戸数	32戸	間取り	1R
施工	1999/02	契約期間	2年
入居日	11月上旬 10/28退去		
設備等	都市ガス, 公共下水, 独立洗面台, オートロック, 宅配BOX, TVドアホン, 光ファイバー, BSアンテナ, 浴室乾燥機, B・T別, 洗濯機置き場室内, ガスコンロ, コンロ2口, フローリング, エレベーター, バルコニー, エアコン, 角部屋, 2階以上の物件, 外国人相談		
備考	賃料引落手数料(月額)¥200(税抜) 鍵交換料¥20,000(税抜) 保険料 ¥15,000 駐車場:無 駐輪場:有 バイク置き場:有 マンションタイプ光ファイバー対応 入居可能日は、変更となる場合がございます。		

物件コード 21139_301 レインズコード下8桁 0097-0685

■保証会社必須物件■

全保連利用の場合：初回保証料【賃料+管理費】の50%
G T N利用の場合：初回保証料【賃料+管理費】の75%
※学生特典：学生の方は初回保証料無料（適用条件有）

★★安心入居サポート付帯物件★★

弊社では夜間緊急センターと提携し24時間365日の
快適賃貸ライフをサポートします。

■インターネット申込 代理店取次サービスあり

■お引越業者（日本通運株式会社）紹介割引制度あり

●契約時必要書類

【契約者】住民票・顔写真付身分証・保険証
【連帯保証人】印鑑証明書・顔写真付身分証・保険証



新宿本店
みずべや
水商売のお部屋

TEL 03-6279-2032
LINE ID 62792032
新宿区西新宿7-12-3小島ビル3F



歌舞伎町
みずべや
歌舞伎のお部屋

TEL 03-6205-5732
LINE ID 62792032
新宿区歌舞伎町1-8-3 良川ビル2F(あずま通り)



ラフィスタ錦糸町 II 103

間取り	賃料	管理費等
1R	97,500円	10,000円

【インターネット無料!※ファイバーゲート】ペット可 新築高級分譲賃貸マンション

【インターネット無料!※ファイバーゲート】ペット可 新築高級分譲賃貸マンション

外観

その他

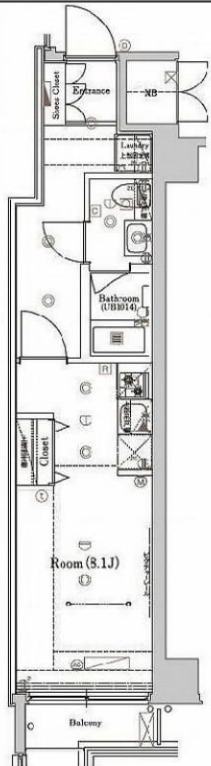
間取り図

敷金/保証金	0円	礼金/権利金	0円
敷引/償却金	0円	更新料	1.5ヶ月 (新賃料)
その他費用			
物件種別	マンション		
物件所在地	東京都江東区毛里2丁目10-10		
交通	中央・総武線各停 錦糸町駅 徒歩7分 都営新宿線 住吉駅 徒歩7分 東京メトロ半蔵門線 錦糸町駅 徒歩7分		
間取り詳細			
構造	鉄筋コンクリート -1階 / 6階建		
面積	25.59㎡	向き	西
築年月	2019年7月	契約期間	普通借家契約 2年
駐車場		入居時期	即入居
設備	BS, CS, ネット使用料不要, TVインターホン, エアコン, システムキッチン, ガスコンロ, ガスコンロ設置済, 2口コンロ, ガスキッチン, ガス給湯, フローリング, 室内洗濯機置場, クローゼット, シューズボックス, 押入, バス・トイレ別, 浴室乾燥, 温水洗浄便座, 洗面化粧台, ユニットバス, バス有, トイレ有, シャワー, モニタ付オートロック, デザイナーズ, 外壁タイル張り, エレベーター, 分譲タイプ, 宅配BOX		
入居諸条件	ペット可, 事務所不可, 二人入居可		
損害保険	要 23,000円 (2年)		
保証会社	可 総賃料の~50%		
備考	■入居中サポート21060円■抗菌代16200円■事務手数料10800円 ■保証会社必須~■契約期間(2年普借)※短期解約違約金有■ペット(+敷1・償)■AD=100■四国電力加入必須☆AZPの賃料+1万円ですーパーゼロプラン適用SZP■AD=50		

※図面と異なる場合は現況を優先となります。

物件番号: 1837103



TEL 03-6279-2032
LINE ID 62792032
新宿区西新宿7-12-3小島ビル3F



TEL 03-6205-5732
LINE ID 62792032
新宿区歌舞伎町1-8-3 良川ビル2F(あずま通り)



FOR RENT

分譲賃貸マンション

ディ・レジデンス銀座東 201号室

~D RESIDENCES GINZA-HIGASHI #201~

東京メトロ有楽町線「新富町」駅徒歩3分
 東京メトロ日比谷・JR京葉線「八丁堀」駅徒歩5分
 東京メトロ日比谷線「築地」駅徒歩6分
 都営浅草線「宝町」駅徒歩6分

所在地	東京都中央区新富1-10-5
賃料	147,000円
管理費	12,000円
礼金	賃料の1カ月分
敷金	賃料の1カ月分
現況	空室
入居時期	即日
築年	2007(H19)年6月
構造	RC10階建 総戸数19戸
契約種類	普通賃貸借契約
契約期間	2年間
専有面積	40.54㎡(壁芯)
間取	1LDK+DEN
更新料	新賃料の1カ月分
その他	

敷金1カ月償却(ハウスクリーニング費用含む)
 契約時事務手数料5,400円
 保証会社利用可能
 保証料：賃料+管理費の50%1年ごとに1万円
 火災保険：20,000円

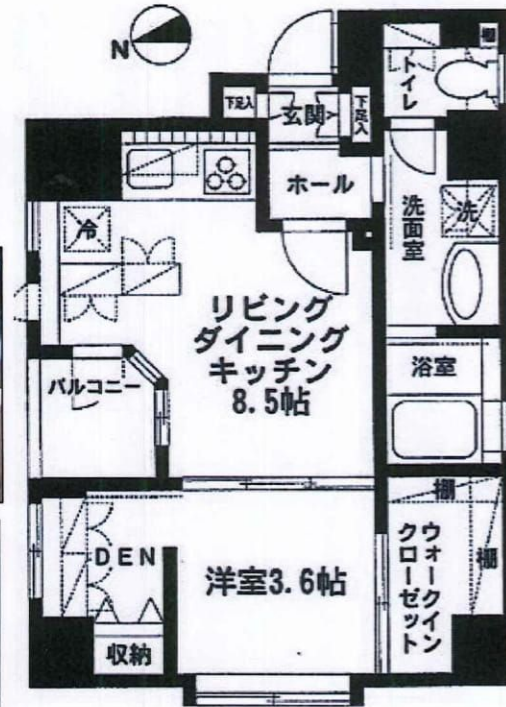

- | | | |
|--|--|---|
| <input type="checkbox"/> 外観タイル貼り | <input checked="" type="checkbox"/> 分譲賃貸 | <input checked="" type="checkbox"/> モニター付インターホン |
| <input checked="" type="checkbox"/> フローリング | <input checked="" type="checkbox"/> エアコン | <input checked="" type="checkbox"/> ディンプルキー |
| <input checked="" type="checkbox"/> システムキッチン | <input checked="" type="checkbox"/> グリル付き | <input checked="" type="checkbox"/> 防犯カメラ |
| <input checked="" type="checkbox"/> 2口コンロ | <input checked="" type="checkbox"/> 3口以上コンロ | <input type="checkbox"/> IHクッキングヒーター |
| <input checked="" type="checkbox"/> 浴室換気乾燥機 | <input checked="" type="checkbox"/> 24時間換気 | <input checked="" type="checkbox"/> ウォシュレット |
| <input checked="" type="checkbox"/> 追焚機能浴室 | <input checked="" type="checkbox"/> 独立洗面台 | <input type="checkbox"/> 床下収納 |
| <input checked="" type="checkbox"/> ウォークイン収納 | <input checked="" type="checkbox"/> 室内洗濯機置き場 | <input checked="" type="checkbox"/> 下足入れ |
| <input checked="" type="checkbox"/> BS/CS | <input checked="" type="checkbox"/> CATV | <input checked="" type="checkbox"/> 光インターネット環境有 |
| <input checked="" type="checkbox"/> 角部屋 | <input checked="" type="checkbox"/> エレベーター | <input checked="" type="checkbox"/> オートロック |
| <input checked="" type="checkbox"/> DENスペース | <input type="checkbox"/> バイク置き場 | <input checked="" type="checkbox"/> 駐輪場 |
| <input checked="" type="checkbox"/> 敷地内ごみ置き場 | <input checked="" type="checkbox"/> バス・トイレ別 | <input checked="" type="checkbox"/> 宅配ボックス |
| <input checked="" type="checkbox"/> 二人入居可 | <input type="checkbox"/> ペット可 | <input type="checkbox"/> 事務所可 |

都心部へのアクセス面も良好な“新富町エリア”に付む、分譲タイプで人気の築浅マンションです!! 共用部分も潇洒な造りで管理体制・セキュリティ面もご安心下さい♪お部屋は無駄のスペースのない1LDKタイプで、洗練されたスタイリッシュな雰囲気を出しています。ウォークインクローゼットやDENスペース等々、機能的に設計しておりますのでリラックスした大人の時間を堪能下さい。室内設備も充実の内容で、複数路線・駅が利用出来る点も嬉しいポイントですね☆☆☆

新富本店

みずべや
 水商売のお部屋

TEL 03-6279-2032
 LINE ID 62792032
 新宿区西新宿7-12-3小島ビル3F

歌舞伎町

みずべや
 歌舞伎のお部屋

TEL 03-6205-5732
 LINE ID 62792032
 新宿区歌舞伎町1-8-3 良川ビル2F(あずま通り)