

マンション

ブライズ蒲田WEST 406

★クローゼット+吊戸棚で収納充実!

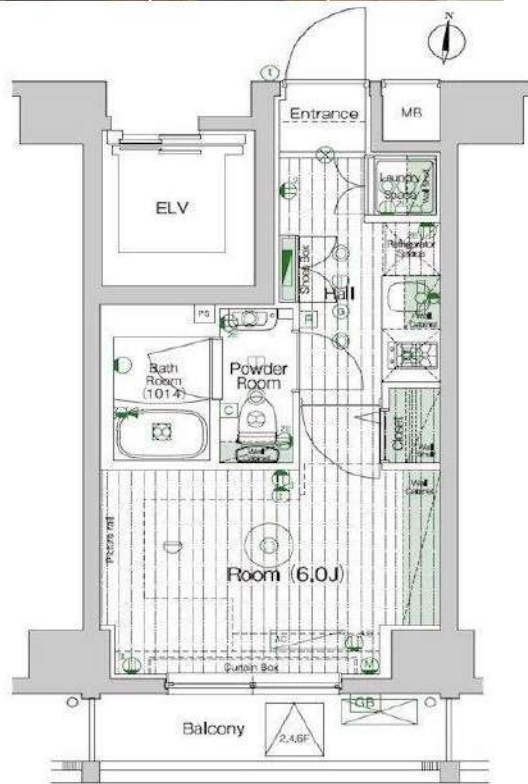

物件概要	物件名	ブライズ蒲田WEST		
	所在地	東京都大田区東矢口1丁目16-19		
	最寄駅	東急池上線「蓮沼」駅 徒歩 4分 東急多摩川線「矢口渡」駅 徒歩 9分 京浜東北線「蒲田」駅 徒歩 13分		
	構造	鉄筋コンクリート造		
	竣工	2014年2月		
	間取	1K	総戸数	69戸
専有面積	20.78㎡	方位	南	
現況	居住中	予定 2019年02月下旬		
設備・仕様一覧				
2F以上,ダブルディンプルキー,モニタ付オートロック,外壁タイル張り,分譲タイプ,防犯カメラ,メールボックス24時間換気システム,2口コンロ,BS,CS,エアコン,ガスコンロ設置済,ガス給湯,クローゼット,システムキッチン,シャワー,シューズボックス,バス・トイレ別,フローリング,温水洗浄便座,光ファイバー,室内洗濯機置場,照明付き,人感照明センサー,洗面所独立,浴室乾燥,24時間ゴミ出し可,エレベーター,宅配BOX,敷地内ゴミ置き場				
家賃	71,000円			
	共益費 8,000円 礼金:1ヶ月 敷金:1ヶ月 償却:- 保証金:- 火災保険料:15000円 普通借家契約 2年			
賃貸条件	ペット(不可), 楽器使用(不可), 事務所(不可), 法人(可)			
	更新時にかかる費用 新賃料の1ヶ月分 事務手数料5,400円(税込) 退去時にかかる費用(税込) [一時金] ハウスクリーニング(退去時):38500円 鍵交換費用(退去時):27500円			



- 周辺施設
- ・セブンイレブン 蓮沼店308m
 - ・薬局はすめみ260m
 - ・島忠 大田千鳥店1,255m
 - ・静恒会本多病院(医療法人社団)263m
 - ・海幸290m
 - ・TSUTAYA 池上駅前店868m
 - ・ヨークマート 東矢口店628m

※図面と異なる場合は現況を優先となります。

★最寄り駅から徒歩4分の立地です!!



みずいべや
水商売のお部屋

TEL 03-6279-2032
LINE ID 62792032
新宿区西新宿7-12-3小島ビル3F



みずいべや
歌舞伎のお部屋

TEL 03-6205-5732
LINE ID 62792032
新宿区歌舞伎町1-8-3 良川ビル2F(あずま通り)



貸マンション

大森駅

アデッソ大森 401

間取り
ワンルーム

専有面積
20.90㎡

築年月
2005年10月



チェックポイント！

駐輪場有,主要採光面：東向き,ベットの相談,外観タイル張り,分譲タイプ,角部屋,B・T別,シャワー,浴室乾燥機,トイレ,温水洗浄便座,洗面台,ガスコンロ可,システムキッチン,収納スペース,照明器具,室内洗濯機置場,洗濯機置場,給湯,都市ガス,フローリング,エアコン,C S,B S端子,C A T V,光ファイバー,オートロック,モニター付インターホン,ディンプルキー,バルコニー,エレベーター



物件種目	貸マンション
最寄駅	大森
間取タイプ	ワンルーム
賃貸条件	賃料 78,500円
	礼金1ヶ月 敷金1ヶ月 保証金なし

物件所在地	東京都大田区大森北4丁目 8-6		
交通	J R 京浜東北・根岸線 大森 徒歩5分		
建物	建物名	アデッソ大森 401	
	構造・規模	R C 10階建/4階部分	
	使用部分積	20.90㎡	
	間取内訳	洋 7.7	
築年月	2005年10月	契約期間	2年
管理費等	8,000円/月		
駐車場			
現況	居住中 2020年03月13日退去予定	入居日	2020年3月下旬予定
設備	B・T別,シャワー,浴室乾燥機,トイレ,温水洗浄便座,洗面台,ガスコンロ可,システムキッチン,収納スペース,照明器具,室内洗濯機置場,洗濯機置場,給湯,都市ガス,フローリング,エアコン,C S,B S端子,C A T V,光ファイバー,オートロック,モニター付インターホン,ディンプルキー,バルコニー...		
保険等	要 2年15,000円		
備考	3/13退去予定 事務管理手数料:11,000円 更新料:新賃料1.5ヶ月 賃貸保証:加入要 新日本信用保証 初回総賃料の50% 更新年1万円 鍵交換代等:有 22,000円~ 利用駅1:京急本線 大森海岸 徒歩7分		

この図面は物件情報の一部を抜粋して掲載しております。(現況優先)
付帯条件や別途料金等が発生する場合がありますのでご確認ください。

at home

infosheet 物件番号 36757702001

TEL 03-6279-2032
LINE ID 62792032
新宿区西新宿7-12-3小島ビル3F

TEL 03-6205-5732
LINE ID 62792032
新宿区歌舞伎町1-8-3 良川ビル2F(あずま通り)

ハーモニーレジデンス羽田ウエスト#002 307

間取り	賃料	管理費等
1K	80,000円	17,000円

敷金/保証金	80,000円	礼金/権利金	80,000円
敷引/償却金	80,000円	更新料	1.5ヶ月(新賃料)

その他費用			
-------	--	--	--

物件種別	マンション		
------	-------	--	--

物件所在地	東京都大田区西糀谷3丁目5-12		
-------	------------------	--	--

交通	京急空港線 大鳥居駅 徒歩8分 京急空港線 糀谷駅 徒歩11分 京急本線 京急蒲田駅 徒歩16分		
----	--	--	--

間取り詳細			
-------	--	--	--

構造	鉄筋コンクリート 3階 / 5階建		
----	-------------------	--	--

面積	25.50㎡	向き	南
----	--------	----	---

築年月	2017年3月	契約期間	普通借家契約 2年
-----	---------	------	-----------

駐車場		入居時期	2020年2月22日
-----	--	------	------------

設備	BS, CS, CATV, 高速ネット対応, 光ファイバー, TVインターホン, エアコン, システムキッチン, ガスコンロ, ガスコンロ設置済, 2口コンロ, ガスキッチン, ガス給湯, フローリング, 室内洗濯機置場, クローゼット, シューズボックス, 押入, パス・トイレ別, 浴室乾燥機, 温水洗浄便座, ユニットバス, パス有, トイレ有, シャワー, モニタ付オートロック, デザイナーズ, 外壁タイル張り, エレベーター, 宅配BOX		
----	---	--	--

入居諸条件	ペット可, 事務所不可, 二人入居可		
-------	--------------------	--	--

損害保険	要 22,000円(2年)		
------	---------------	--	--

保証会社	可 保証会社必須30000円～		
------	-----------------	--	--

備考	■入居中サポート21450円 ■抗菌代16500円 ■事務手数料11000円 ■鍵交換代 ■保証会社必須30000円～ ■火災保険22000円 ■短期解約違約金有 ■AZP85000円(★0) ■ペット(+敷1・償)		
----	---	--	--

ペット可 築浅高級分譲賃貸マンション

ペット可 築浅高級分譲賃貸マンション

外観



その他



間取り図

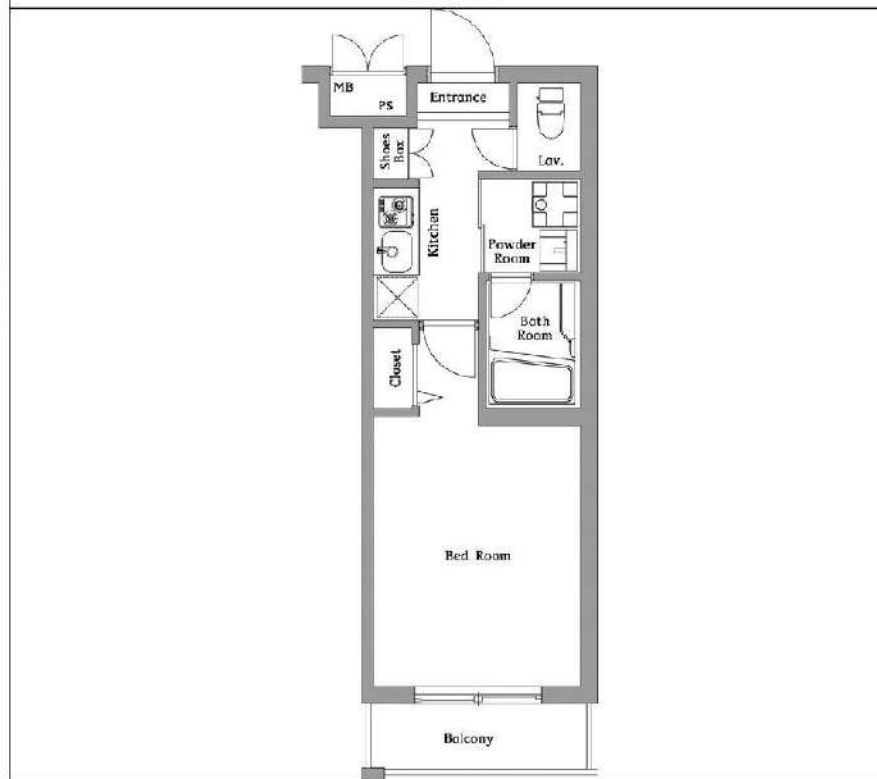

※図面と異なる場合は現況を優先となります。

物件番号: 1487307



みずべや
水商売のお部屋

TEL 03-6279-2032
LINE ID 62792032
新宿区西新宿7-12-3小島ビル3F



みずべや
歌舞伎のお部屋

TEL 03-6205-5732
LINE ID 62792032
新宿区歌舞伎町1-8-3 良川ビル2F(あずま通り)



Branche大森山王

号室	賃料
102	81,000円

インターネット使用料無料（通信速度1メガまで）

3駅3路線利用可★



まいばすけっと山王銀座店（スーパー）まで約160m
 マツモトキヨシ大田山王店（ドラッグストア）まで約400m
 ファミリーマート田中屋西大井店まで約190m
 保証会社：加入要
 トーセイ賃貸保証 月額賃料等の40%、年間保証委託料10,000円/年
 ※毎月の賃料には、賃料等の1%の支払手数料が発生いたします。

申込者(個人)：身分証明書・収入証明書
 申込者(法人)：決算書3期分・履歴事項全部証明書
 連帯保証人(個人)：身分証明書・収入証明書
 ※身分証明書は免許証もしくは健康保険証

図面が現状と異なる場合は現状優先とします。
 ※更新料：新賃料の1ヶ月分

管理費	5,000円		
敷金	1ヶ月	礼金	1ヶ月
所在地	東京都品川区 西大井4丁目22-23		
交通	都営浅草線 馬込 徒歩10分 JR横須賀線 西大井 徒歩15分 JR京浜東北線 大森 徒歩15分		
構造	鉄筋コンクリート(RC造) 4階建		
専有面積	22.77㎡	開口部方位	北西
総戸数	19戸	間取り	1R
施工	2007/12	契約期間	2年
駐車場	駐車場無し、バイク置き場無し、駐輪場 空有無料 1台無料 ※空要確認		
入居日	2月下旬 01/25退去(居住中)		
設備等	都市ガス、公共下水、宅配BOX、B・T別、 洗濯機置き場室内、1階の物件、 ガスコンロ、システムキッチン、 コンロ2口、フローリング、CATV、 エアコン、角部屋、温水洗浄便座、 ネット無料、独立洗面台、下駄箱、 モニタ付オートロック、収納		
備考	保証会社加入必須 鍵交換料：22,000円(税込) 保険料：22,000円(税無) 2年 解約予告：2ヶ月前		



みずべや
水商売のお部屋

TEL 03-6279-2032
LINE ID 62792032
新宿区西新宿7-12-3小島ビル3F



みずべや
歌舞伎のお部屋

TEL 03-6205-5732
LINE ID 62792032
新宿区歌舞伎町1-8-3 良川ビル2F(あずま通り)





種目	分譲賃貸マンション	
物件名	ビバリーホームズ五反田	
最寄駅	「五反田」駅	
間取	1 K	
価	敷金1ヶ月・礼金1ヶ月 <small>ペット飼養の場合 保証金1ヶ月 保証金1ヶ月 ※解約時償却</small>	
	※解約時に敷金1ヶ月分償却になります。	
格	T	208号室 84,000円



小型犬又は猫1匹のみ。
保証金1ヶ月
※解約時償却となります。
原状回復費用には充当しません

ペット飼育可能物件！！

TYPE T
1K

専有面積
20.34㎡
約6.21坪

バルコニー面積
2.43㎡

ROOM No.
208
308
406
503

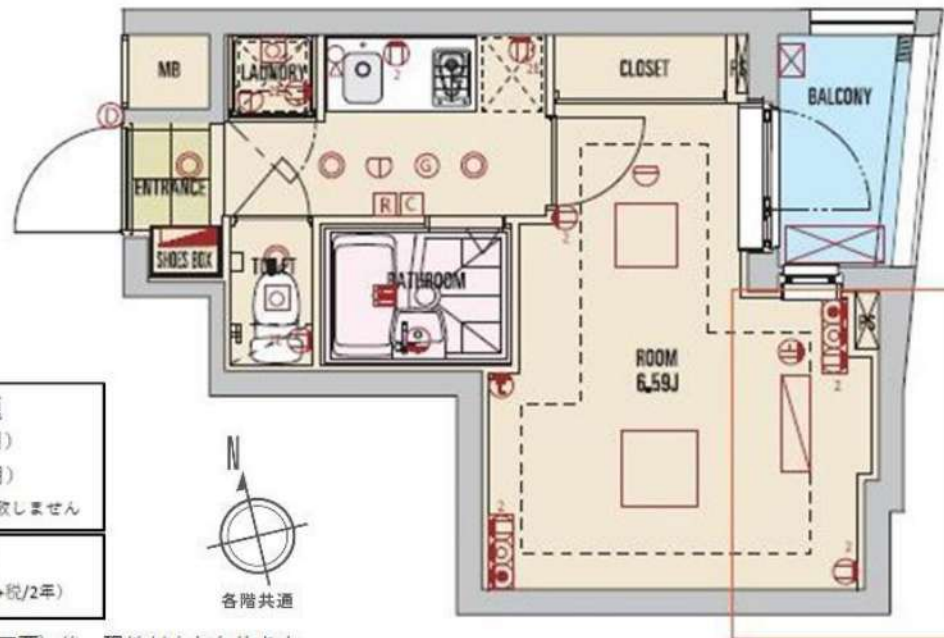

当社指定保証会社利用必須

①決済サービス料 (500円+税/月)
②月額保証料 (500円+税/月)
※①②どちらか利用で口座振替費用は発生致しません

ライフサポート加入必須

富業時間外の一時的対応サービス (15,000円+税/2年)

所在地	東京都品川区西五反田8丁目10番6号		
交通	JR山手線、東急池上線、都営浅草線「五反田」駅 徒歩10分 東急池上線「大崎広小路」駅 徒歩7分 「戸越銀座」駅 徒歩10分 都営浅草線「戸越」駅 徒歩8分 東急目黒線「不動前」駅 徒歩14分		
構造規模	鉄筋コンクリート造、地上5階地下1階建		
築年月	2014年1月		
現況	2月29日解約	入居日	相談
管理費等	8,000円	契約期間	2年間(更新可)
専有面積	20.54㎡	方位	東
設備	TV付AL・BS・110°CS・電話2回線引込可能 B/T別・浴室乾燥機・室内洗濯機置場 ガスコンロ2口・フローリング・エアコン・照明・収納 バルコニー・建物内ゴミ置場・宅配BOX・EV		
備考	家財保険2年:15,000円/20,000円 駐輪場等:管理会社に確認 ライフサポート:15,000円+税/2年間 保証会社初回保証料:賃料+管理費+決済サービス料 (500円+税/月)の50%をご負担いただきます 賃貸契約更新料:新賃料の1ヶ月分 保証会社更新料:年間10,000円 鍵交換費用(契約時):18,000円+税 ※家賃の支払い方法は口座振替となります		

※内見される際は電話予約(名刺FAX不要)後、現地対応となります。
※図面と現況が異なる場合は現況優先といたします。※申込書は弊社ホームページからご利用下さい。

みずべや
水商売のお部屋

TEL 03-6279-2032
LINE ID 62792032
新宿区西新宿7-12-3小島ビル3F

みずべや
歌舞伎のお部屋

TEL 03-6205-5732
LINE ID 62792032
新宿区歌舞伎町1-8-3 良川ビル2F(あずま通り)

貸マンション

蒲田駅

ヴォーガコルテ蒲田 301

間取り
1K

専有面積
27.23㎡

築年月
2016年10月



チェックポイント！

バイク置場空無駐輪場有、主要採光面：北向きベット相鉄小型犬可猫可二人入居可外観タイル張り、常時ゴミ出し可能、分譲タイプ角部屋24時間換気システム、1 T重脱対応物件、閑静な住宅街、B・T別、シャワー・浴室暖房浴室乾燥機、トイレ温水洗浄便座、洗面所、洗面台、洗面所独立ガスコンロ付、2口コンロ、システムキッチン収納スペース、クローゼットシューズボックス、人感センサー付照明、室内洗濯機置場、給湯、都市ガス、フローリング、冷房、暖房、エアコン、C S、B S端子、C A T V、MMコンセント、インターネット対応、光ファイバー、インターネット使用料無料、ダブルロックドアオートロック、モニタ付オートロック、モニタ付インターホン、ディン...



物件種目	貸マンション
最寄駅	蒲田
間取タイプ	1K
賃料	賃料 88,000円
賃貸条件	礼金なし 敷金なし 保証金 1.5ヶ月

物件所在地	東京都大田区蒲田1丁目6-1		
交通	J R 京浜東北・根岸線 蒲田 徒歩9分		
建物	建物名	ヴォーガコルテ蒲田 301	
	構造・規模	R C 8階建/3階部分	
	使用部分積	27.23㎡	
	間取内訳	洋9 K 2.5	
築年月	2016年10月	契約期間	2年
管理費等	10,000円/月		
駐車場			
現況	空家	入居日	即時
設備	B・T別、シャワー・浴室暖房浴室乾燥機、トイレ温水洗浄便座、洗面所洗面台、洗面所独立、ガスコンロ付、2口コンロ、システムキッチン収納スペース、クローゼット、シューズボックス、人感センサー付照明、室内洗濯機置場給湯、都市ガス、フローリング、冷房、暖房、エアコン、C S、B S端子...		
保険等	要 2年23,000円		
備考	・更新事務手数料：0.5ヶ月・保証金：契約締結時償却・ベット飼育時：保証金+1ヶ月・償却・法人契約の場合条件変更有り：礼金2ヶ月・敷金1ヶ月 ルームクリーニング代：40,000円 契約事務手数料：11,000円 更新料：新賃料1ヶ月 賃貸保証：加入要 保証料：月額賃料管理費等の30%~7.5% 鍵交換代等：有 27,500円~ クレジット決済：初期費用可利用駅1：京急本線 京急蒲田 徒歩14分 利用駅2：東急池上線 蒲田 徒歩17分		

この図面は物件情報の一部を抜粋して掲載しております。（現況優先）
付帯条件や別途料金等が発生する場合がありますのでご確認ください。

at home

infosheet 物件番号 69615591070



TEL 03-6279-2032
LINE ID 62792032
新宿区西新宿7-12-3小島ビル3F



TEL 03-6205-5732
LINE ID 62792032
新宿区歌舞伎町1-8-3 良川ビル2F(あずま通り)

貸マンション

大森町駅

日神パレスステージ大森町 504

間取り
1DK

専有面積
37.05㎡

築年月
2012年03月



チェックポイント！

主要採光面：北西向き、事務所使用不可、SOHO使用不可、楽器不可、ペット相談 小型犬可 猫可、2面採光、分譲タイプ、B・T別、追焚機能、洗面所独立、ガスコンロ付、2口コンロ、収納スペース、クローゼット、シューズボックス、室内洗濯機置場、都市ガス、フローリング、光ファイバー、オートロック、モニター付インターホン、防犯カメラ、バルコニー、エレベーター、宅配BOX

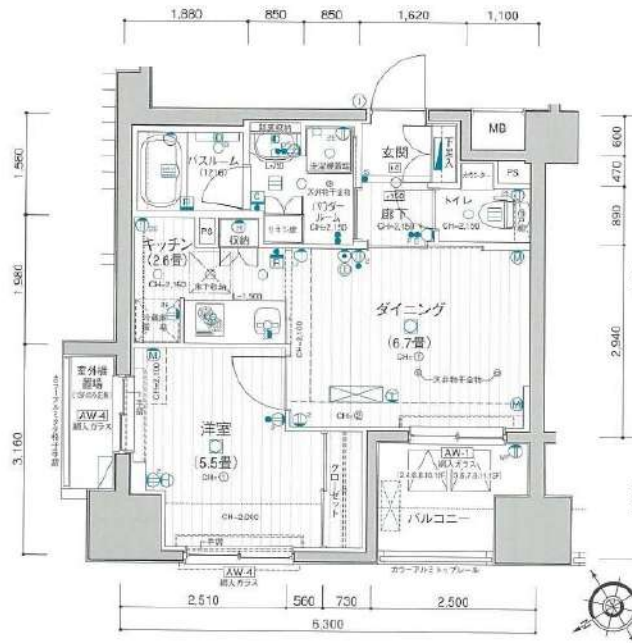

物件種目	貸マンション
最寄駅	大森町
間取タイプ	1DK
賃貸条件	賃料 114,000円 礼金1ヶ月 敷金1ヶ月 保証金なし

物件所在地	東京都大田区大森中1丁目 17-21		
交通	京急本線 大森町 徒歩4分		
建物	建物名	日神パレスステージ大森町 504	
	構造・規模	RC 14階建/5階部分	
	使用部分積	37.05㎡	
	間取内訳	洋5.5 DK 9.3	
築年月	2012年03月	契約期間	2年
管理費等	8,000円/月		
駐車場			
現況	居住中 2020年02月16日退去予定	入居日	2020年2月下旬予定
設備	B・T別追焚機能洗面所独立、ガスコンロ付、2口コンロ、収納スペース、クローゼット、シューズボックス、室内洗濯機置場、都市ガス、フローリング、光ファイバー、オートロック、モニター付インターホン、防犯カメラ、バルコニー、エレベーター、宅配BOX		
保険等	要 2年15,000円		
備考	2/16退去予定 事務管理手数料：11,000円 更新料：新賃料1.5ヶ月 賃貸保証：加入要 新日本信用保証 初回総賃料の50% 更新年1万円 鍵交換代等：有 22,000円～		

この図面は物件情報の一部を抜粋して掲載しております。(現況優先)
付帯条件や別途料金等が発生する場合がありますのでご確認ください。

at home

infosheet 物件番号 69698867044



水商売のお部屋

TEL 03-6279-2032
LINE ID 62792032
新宿区西新宿7-12-3小島ビル3F



歌舞伎のお部屋

TEL 03-6205-5732
LINE ID 62792032
新宿区歌舞伎町1-8-3 良川ビル2F(あずま通り)

