

ホワイトキューブ若宮のセールスポイント

室内設備はエアコン・システムキッチン・ネット使用料不要など大変充実しております。広い年齢層から好評のフローリングがあり、掃除に手間取りません。お仕事でパソコンが必需品だという方に、高速ネット回線付きです。今すぐ引っ越しをしたい方のご相談をお待ちしております。これから先、どんな暮らしを実現していきたいですか。新しい住まいでハリのある生活を送っていきましょう。お問い合わせもお気軽にご連絡ください。

※図面と現況が異なる場合は現況を優先いたします。



ホワイトキューブ若宮のオススメポイント

高齢者相談	オートロック	宅配ボックス	エアコン	温水洗浄便器	モニター付きインターホン	デザイナーズ	浴室乾燥機	フローリング
-------	--------	--------	------	--------	--------------	--------	-------	--------

種別	賃貸 マンション			
交通	西武新宿線野方駅 徒歩8分			
その他交通	中央線高円寺駅 徒歩19分 総武線阿佐ヶ谷駅 徒歩29分			
賃料	8万6,000円			
	敷金/保証金	0ヶ月/-		
	礼金	0ヶ月		
	敷金増し			
	敷引	-	保証金償却	-
	更新料	1ヶ月	雑費	-
所在	〒165-0033 東京都中野区若宮1丁目9-8			
建物	建物名	ホワイトキューブ若宮 202		
	所在階	2階	間取	1K
	間取内訳	洋室 6帖,		
	使用部分面積	20.01㎡	管理費	8,000円
	構造	RC・2階建		
	築年月	2025年9月	契約期間	2年
入居日	相談	現況	賃貸中	
駐車場	無 -	賃貸借契約	普通借家	
駐輪場	無	バイク置場	無	
保険(または共済)	有 - フレックス少額短期保険 2万2,000円			
施設費用1	-			
その他費用	退去時クリーニング費用: 4万1,800円 鍵交換代3万8,500円 LPP-LS (月額) 1650円			
設備	宅配ボックス / 敷地内ごみ置き場 / フローリング / エアコン / ネット使用料不要 / インターホン / 耐震構造 / 耐火構造 / デザイナーズ / 外壁コンクリート / 築2年以内 / 全居室洋室 / システムキッチン / 給湯 / パストイレ別 / 浴室乾燥機 / 温水洗浄便座 / 洗面所独立 / 冷暖 / クロゼット / シューズボックス / 収納豊富 / オー...			
備考	室内設備はネット使用料不要・システムキッチン・エアコンなど大変充実しております。お掃除がしやすいIHキッチンはいかがですか。高速インターネットでお家でパソコンがサクサク通信できます。見た目もキレイで機能的なお部屋。閑静な住宅地にあるマンションです。当社スタッフが地域の賃貸情報をご提供いたします。お客様のこだわりやご要望などございましたら、お気軽に当社へお問い合わせ下さい。保証会社加入義務: 必加入保証会社: JACCS 保証会社詳細:			

新宿本店 新宿区新宿3-21-4新宿ニュータウンビル1階
TEL: 03-6279-2032



みずべや
水商売のお部屋



あずま通り店 新宿区歌舞伎町1-8-3良川ビル2階
TEL: 03-6205-5732

[賃貸マンション]
K O K O R O
1 K



※他部屋の写真です

アクセス

J R山手線 新宿 駅 徒歩 11 分

J R山手線 新大久保 駅 徒歩 6 分

J R総武線 大久保 駅 徒歩 3 分

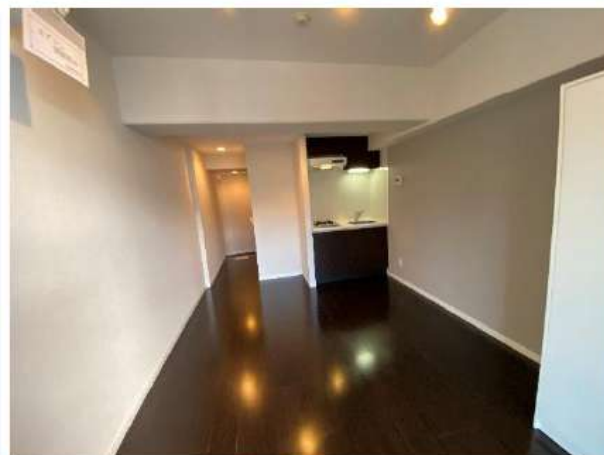

※他部屋の写真です

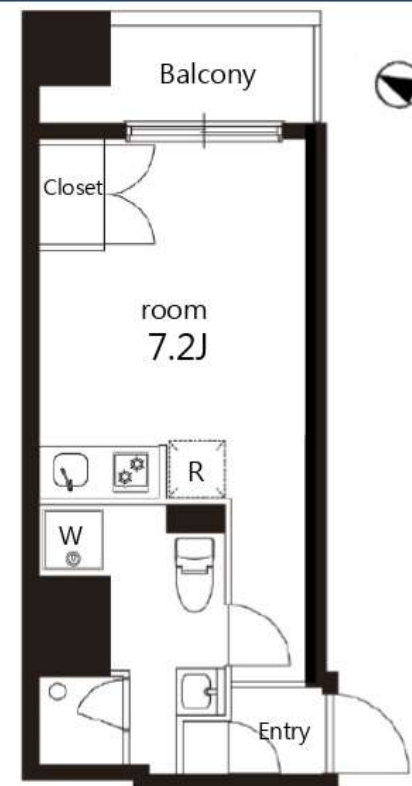

1R : 21.89㎡

※図面と現況が異なる場合は現況優先とさせていただきます。

賃料等

806 号室 賃料 103,000 円 ●敷金1ヶ月 ●礼金1ヶ月 ●共益費8,000円 即入居可

設備

◆オートロック ◆エレベーター ◆宅配BOX ◆BS/CSアンテナ ◆インターネット光対応 (別途契約要) ◆駐輪場 ◆エアコン
◆フローリング ◆TVモニターホン ◆システムキッチン (2口ガスコンロ) ◆独立洗面台 ◆バルコニー ◆BT別 ◆室内洗濯機置場

物件概要・備考

●所在地/〒169-0074 東京都新宿区北新宿1-8-20 ●構造規模/鉄筋コンクリート造 地上12階建/地下1階 ●竣工/2008年1月
●契約期間/2年間 (更新可) ●家財保険料/18,000円 ●更新料/新賃料1ヵ月分 ●駐輪場 無料 ●鍵交換代 : 27,500円 (税込)
●保証会社必須 : エボスカード、クレディセゾン (初回 : 賃料等合計額40%) エルズサポート、G T N 使用可
※短期違約金 (6ヶ月以内で賃料1ヵ月分) ※退去時にクリーニング費用をご負担頂きます。※引越し業者指定 : サカイ引越センター

新宿本店

新宿区新宿3-21-4新館ニューワークビル1階
TEL : 03-6279-2032



みずべや
水商売のお部屋



あずま通り店

新宿区歌舞伎町1-8-3良川ビル2階
TEL : 03-6205-5732

ラフィスタ中野本町 905

物件種別	間取り	賃料	管理費等
マンション	1DK	127,000円	15,000円

【Wi-Fiインターネット無料※シーファイブ】高級賃貸マンション♪

【Wi-Fiインターネット無料※シーファイブ】高級賃貸マンション♪

外観



その他



※図面と異なる場合は現況を優先となります。

間取り図



敷金/保証金	0円	礼金/権利金	127,000円
敷引/償却金	0円	更新料	1.5ヶ月(新賃料)
更新事務手数料			
その他費用			
物件所在地	東京都中野区本町5丁目39-9		
交通	東京メトロ丸ノ内線 中野富士見町駅 徒歩4分 東京メトロ丸ノ内線 中野新橋駅 徒歩8分 東京メトロ丸ノ内線 新中野駅 徒歩9分		
間取り詳細	DK 5.30畳, 洋室 4.70畳		
構造	鉄筋コンクリート 9階 / 11階建		
面積	25.50㎡	向き	北
築年月	2022年5月	契約期間	普通借家契約 2年
退去日		入居時期	2026年8月20日
駐車場			
設備	浴室乾燥, ガス給湯, バストイレ別, CS, シャワー, 2口コンロ, ガスキッチン, 温水洗浄便座, エアコン, 室内洗濯機置場, 押入, BS, シューズボックス, モニタ付オートロック, 洗面化粧台, ネット使用料不要, クローゼット, フローリング, トイレ有, ガスコンロ, 防犯ガラス, ユニットバス, バス有, システムキッチン, TVインターホン, デザイナーズ, エレベーター, 外壁タイル張り, 宅配BOX, 防犯カメラ		
入居諸条件	ペット可, 事務所不可, 二人入居可		
損害保険	要 23,000円(2年)		
保証会社	可 Jリース・セゾン30%、オリコ50%		
備考	■更新料/新賃料の1.50ヶ月 ■Jリース・セゾン30%、オリコ50% ■鍵費用/22000円 ■保険/23000円 ■必要書類 申込時/公の身分証明、収入証明 ■契約時/住民票 ■ペット飼育時条件有 ■短期違約金1年未満賃料1ヶ月分		

新宿本店 新宿区新宿3-21-4新宿ニュータワービル1階
TEL: 03-6279-2032



みずべや
水商売のお部屋



あずま通り店 新宿区歌舞伎町1-8-3良川ビル2階
TEL: 03-6205-5732

PREMIUM CUBE 新宿中井 409

物件種別	間取り	賃料	管理費等
マンション	1K	134,000円	15,000円

【WI-FI無料※シーファイブ】ペット2匹飼育可 高級分譲デザイナーズ 西武新宿線中井駅徒歩2分の好立地 洗面所完全独立タイプ

【WI-FI無料※シーファイブ】ペット2匹飼育可 高級分譲デザイナーズ 西武新宿線中井駅徒歩2分の好立地 洗面所完全独立タイプ

敷金/保証金	0円	礼金/権利金	134,000円
敷引/償却金	0円	更新料	1.5ヶ月(新賃料)
更新事務手数料			
その他費用			
物件所在地	東京都新宿区中井2丁目13-1		
交通	西武新宿線 中井駅 徒歩2分 都営大江戸線 中井駅 徒歩5分 東京メトロ東西線 落合駅 徒歩10分		
間取り詳細			
構造	鉄筋コンクリート 3階 / 4階建		
面積	25.38㎡	向き	東
築年月	2021年9月	契約期間	普通借家契約 2年
退去日		入居時期	即入居
駐車場	バイク置き場		
設備	浴室乾燥, 24時間換気システム, ガス給湯, バストイレ別, CS, シャワー, 2口コンロ, ガスキッチン, 湯水洗浄便座, エアコン, 室内洗濯機置場, 押入, BS, CATV, 人感照明センサー, モニタ付オートロック, 洗面化粧台, ネット使用料不要, クローゼット, フローリング, トイレ有, ガスコンロ, コニエットバス, バス有, 追い風き風呂, シューズボックス, システムキッチン, TVインターホン, デザイナーズ, 宅配BOX, エレベーター, 外壁タイル張り, 風除室, 宅配BOX		
入居諸条件	ペット可, 事務所不可, 二人入居可		
損害保険	要 23,000円(2年)		
保証会社	必須 保証会社必須/～50%		
備考	■入居中サポート/21450円 ■抗菌代/17600円 ■事務手数料/11000円 ■保証会社必須/～50% ■保険/23000円 ■鍵費用/22000円 ■契約期間(2年普借)※違約金有☆AZPの賃料+1万円でスーパーゼロプラン適用★0 ■ペット飼育時条件有		

外観



その他



間取り図

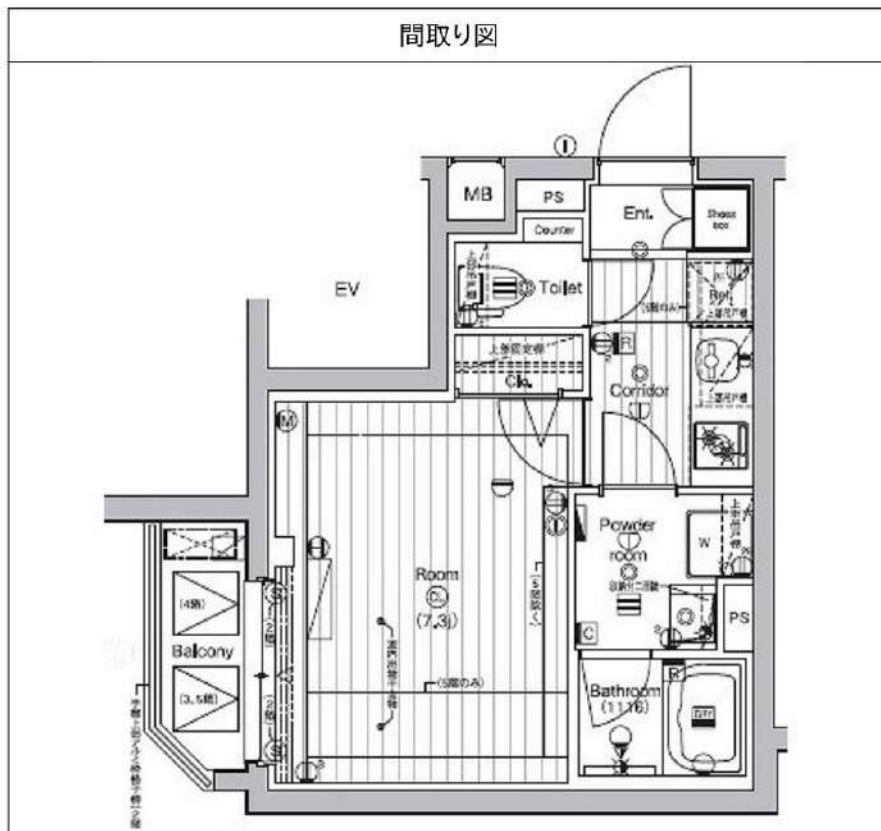

※図面と異なる場合は現況を優先となります。

新宿本店 新宿区新宿3-21-4新宿ニューターワビル1階
TEL: 03-6279-2032



みざりべや
水商売のお部屋



あずま通り店 新宿区歌舞伎町1-8-3良川ビル2階
TEL: 03-6205-5732

ハーモニーレジデンス神楽坂ヒルズthird 409

物件種別	間取り	賃料	管理費等
マンション	2K	134,500円	15,000円

【Wi-Fiインターネット無料!※FGBB】ペット可 高級賃貸マンション

【Wi-Fiインターネット無料!※FGBB】ペット可 高級賃貸マンション

外観



その他



※図面と異なる場合は現況を優先となります。

間取り図

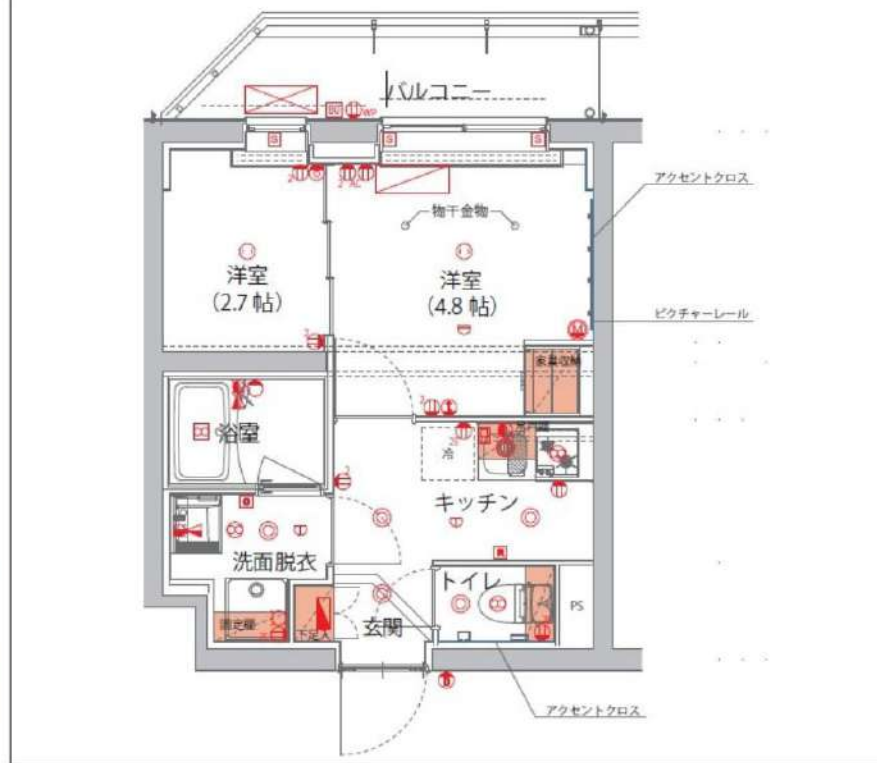

敷金/保証金	0円	礼金/権利金	0円
敷引/償却金	0円	更新料	1.5ヶ月(新賃料)
更新事務手数料			
その他費用			
物件所在地	東京都新宿区山吹町12-4		
交通	東京メトロ有楽町線 江戸川橋駅 徒歩5分 東京メトロ東西線 神楽坂駅 徒歩7分 都営大江戸線 飯田橋駅 徒歩19分		
間取り詳細	DK 2.70畳		
構造	鉄筋コンクリート 4階 / 5階建		
面積	25.85㎡	向き	北西
築年月	2019年11月	契約期間	普通借家契約 2年
退去日		入居時期	即入居
駐車場	駐輪場 バイク置き場		
設備	浴室乾燥, 24時間換気システム, ガス給湯, バス・トイレ別, CS, 押入, 2口コンロ, ガスキッチン, 温水洗浄便座, エアコン, 室内洗濯機置場, シャワー, BS, CATV, 人感照明センサー, モニタ付オートロック, シューズボックス, ネット使用料不要, クローゼット, フローリング, トイレ有, ガスコンロ, ユニットバス, ガスコンロ設置済, バス有, システムキッチン, 洗面化粧台, TVインターホン, デザイナーズ, エレベーター, 外壁タイル張り, 風除室, 宅配BOX		
入居諸条件	ペット可, 事務所不可, 二人入居可		
損害保険	要 22,000円(2年)		
保証会社	必須 保証会社必須~50%(最低保証料5万円)		
備考	■入居中サポート/21450円 ■抗菌代/17600円 ■事務手数料/11000円 ■保証会社必須~50%(最低保証料5万円) ■保険/22000円 ■鍵費用/22000円 ■契約期間(2年普借)※違約金有 ☆AZPの賃料+1万円ですーぱーゼロプラン適用★0 ■ペット飼育時条件有		

新宿本店 新宿区新宿3-21-4新宿ニューワークビル1階
TEL: 03-6279-2032

みずべや
水商売のお部屋

あずま通り店 新宿区歌舞伎町1-8-3良川ビル2階
TEL: 03-6205-5732

ル・シエル西新宿のセールスポイント

室内設備はネット使用料不要・システムキッチンなどが揃っているので、快適に過ごしやすいお部屋になります。ダイニングが付いているので、居住スペースを使い分けることができます。二口コンロが付いている物件です。こちらはマンションタイプになります。当社スタッフが地域の賃貸情報をご提供いたします。お客様のこだわりやご要望などございましたら、お気軽に当社へお問い合わせ下さい。

※図面と現況が異なる場合は現況を優先いたします。

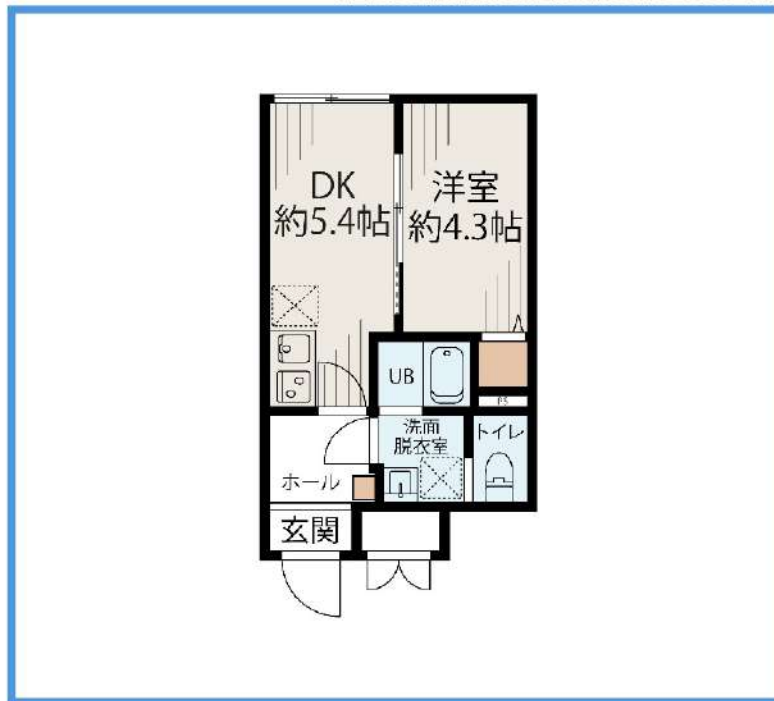

ル・シエル西新宿のオススメポイント



種別	賃貸 マンション			
交通	都営大江戸線西新宿五丁目駅 徒歩3分			
その他交通	山手線新宿駅 徒歩19分 京王線初台駅 徒歩15分			
賃料	13万7,000円			
	敷金/保証金	0ヶ月/-		
	礼金	0ヶ月		
	敷金積増し			
	敷引	-	保証金償却	-
	更新料	1ヶ月	雑費	-
所在	〒160-0023 東京都新宿区西新宿4丁目 7-17			
建物	建物名	ル・シエル西新宿 203		
	所在階	1階	間取	1DK
	間取内訳			
	使用部分面積	25.17㎡	管理費	1万円
	構造	RC・3階建		
	築年月	2025年4月	契約期間	2年
入居日	相談	現況	賃貸中	
駐車場	-	賃貸借契約	普通借家	
駐輪場	-	バイク置場	-	
保険(または共済)	有 2年 フレックス少額短期保険 2万2,000円			
施設費用 1	LPP - LS (月額) 1,650円			
その他費用	退去時クリーニング費用: 6万500円 鍵交換代3万8,500			
設備	フローリング / エアコン / 照明付き / BS・CS / ネット使用料不要 / システムキッチン / バストイレ別 / 浴室乾燥機 / 温水洗浄便座 / 洗面所独立 / 洗髪洗面化粧台 / クロゼット / シューズボックス / オートロック / 2駅利用可 / 2沿線利用可 / 敷金不要 / 敷金・礼金不要 / 礼金不要 / 外...			
備考	室内設備はエアコン・ネット使用料不要・照明付きなどが揃っているため、快適に過ごしやすいお部屋になります。様々な番組が視聴できるBS・CSへの加入で、娯楽も充実します。同時に料理ができるので忙しい朝でもサッと料理ができる2口コンロを備え付けております。衛生的なフローリング床で、お掃除も手早くできます。自分のライフスタイルに必要なお住まいをお選びください。お住まい探しをサポートしてまいります。保証会社加入義務: 必加入 保証会社: JACCS 保証会社詳細:			

新宿本店

新宿区新宿3-21-4新宿ニュータウンビル1階
TEL: 03-6279-2032



みずいべや
水商売のお部屋



あずま通り店

新宿区歌舞伎町1-8-3良川ビル2階
TEL: 03-6205-5732



東京メトロ東西線『神楽坂』駅 徒歩6分
東京メトロ有楽町線『江戸川橋』駅 徒歩7分

システム
キッチン

ウォシュレット

独立洗面台

ネット
無料

※参考写真

■物件概要

- 名称 / ハーモニーフラッツ神楽坂
- 所在地 / 東京都新宿区西五軒町5-10
- 構造 / 鉄筋コンクリート造 地上4階建
- 竣工 / 2021年9月
- 交通 / 東京メトロ東西線『神楽坂』駅徒歩6分
東京メトロ有楽町線『江戸川橋』駅徒歩7分

■賃貸条件

- 礼金 / 1ヶ月
- 敷金 / 1ヶ月
- 更新料 / 新賃料1.5ヶ月分・更新事務手数料 11,000円 (税込)
- 火災保険 / 20,000円~/2年
- 条件 / 文書事務手数料 11,000円 (税込)
IoT設定費用 16,500円 (税込) ※スマートロック設定費
振替事務手数料 330円 (税込) /月
ステージ安心サポート24 19,800円(税込) /2年

- その他 / 保証会社加入のこと
~ご利用保証会社~
EポスROOM iD・ルームバンクインシュア
初回保証料：毎月支払合計額の50%
(学生プラン有：初回保証料 10,000円~)
月額保証料：毎月支払合計額の2%
※保証人不要プランご相談可能
(保証会社利用しない場合は、敷金2ヶ月)

ハーモニーフラッツ神楽坂

留学生プラン有 (連帯保証人不要)
初回保証料：毎月支払い合計額の100~120%
(最低保証料 40,000円)
※初回 120%の場合、we chat pay/銀聯カードでの決済可
(別途、賃料+管理費の2%の手数料がかかります。)
月額保証料 毎月支払合計額の2%
外国人サポートプラン利用料 10,800円/年 (初年度より)



■設備概要

- *TVモニター付オートロック
- *2口ガスシステムキッチン
- *独立洗面化粧台
- *シャブードレッサー
- *ウォシュレット
- *浴室換気暖房乾燥機
- *室内洗濯防汚パン
- *プロパンガス (エスケーエナジー東京)
- *エレベーター1基
- *宅配BOX・メール
- *BS・CSアンテナ
- *インターネット
- Iのぞみネット (無料) ※他回線利用不可
- *エアコン1基

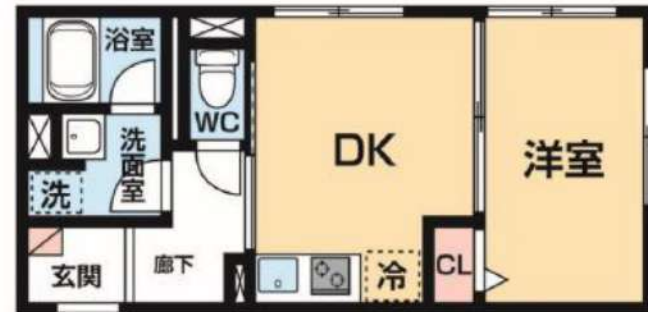

【募集条件】

号室	賃料	間取り	専有面積	現況
201	152,000円	1DK	30.18㎡	5/2退去予定
301	153,000円	1DK	30.18㎡	5/4退去予定
管理費 10,000円				

※ライフラインに因りて※※申込自由※
※電気会社等のライフライン・ライフライン取次業者からご室内
事前にご案内をお断りいたします! ※対象物件あり

※初期費用のお支払いにクレジットカード決済をご利用可
※法人様契約の際の諸条件は別途お問い合わせください

※退去時、貸主の指定業者による室内のクリーニング費用(60,500円・税込) エアコン内部洗浄(16,500円・税込/台 エアコン設置住戸のみ※残置物は対象外)は借主様負担となります。

図面と現況が異なる場合は、現況優先と致します

新宿本店 新宿区新宿3-21-4新宿ニュータワービル1階
TEL: 03-6279-2032



みずいばや
水商売のお部屋



あずま通り店 新宿区歌舞伎町1-8-3良川ビル2階
TEL: 03-6205-5732

ZOOM中野坂上 103

物件種別	間取り	賃料	管理費等
マンション	1LDK	162,000円	10,000円

敷金/保証金	162,000円	礼金/権利金	162,000円
敷引/償却金		更新料	1ヶ月(新賃料)
更新事務手数料			
その他費用	<small>[-一時金] 鍵交換費用(税込): 33,000円 [月次費用] 家財保険+付帯サービス(税込): 1,835円 (備考) ■契約時: 当月分+翌月分の賃料・管理費をお支払い頂きます ■ペット飼育時: 敷金1ヶ月追加(別途飼育相則参照・要申請書) ■解約時: ルームクリーニング費用及び借主負担分の原状回復費用をお支払い頂きます</small>		
物件所在地	東京都中野区中央1丁目21-2		
交通	都営大江戸線 中野坂上駅 徒歩4分 東京メトロ丸ノ内線 中野坂上駅 徒歩4分 東京メトロ丸ノ内線 西新宿駅 徒歩9分		
間取り詳細	1階: LDK 9.10畳, 洋室 4.50畳		
構造	鉄筋コンクリート 1階 / 7階建		
面積	37.03㎡	向き	東
築年月	2018年2月26日	契約期間	普通借家契約 2年
退去日		入居時期	相談
駐車場	駐輪場		
設備	2口ガス 独立洗面台 脱衣室 浴室換気乾燥機 追焚 温水洗浄便座 フローリング 室内洗濯機置場		
入居諸条件	ペット可, 二人入居可		
損害保険			
保証会社	必須 トーシンライフ、オリコフォレントインシュア、全保連/保証料: 初回=賃料等×50%、月額=賃料等×1%		
備考	■住居専用 ■民泊利用不可 ■自転車: 月額500円 ※要空き確認・2年分一括払い ■部屋タイプ: B-C1 ※内装は入居までに変更となる場合がございます ■外国籍相談可(申込条件: 在留カード必須、日本語読み書き出来る方、連帯保証人必須: 日本人又は永住者) ■一部法人保証会社未加入時: 敷金・礼金を各1ヶ月追加 ◆内見予約は『スマート内覧』◆		

外観



その他

間取り図

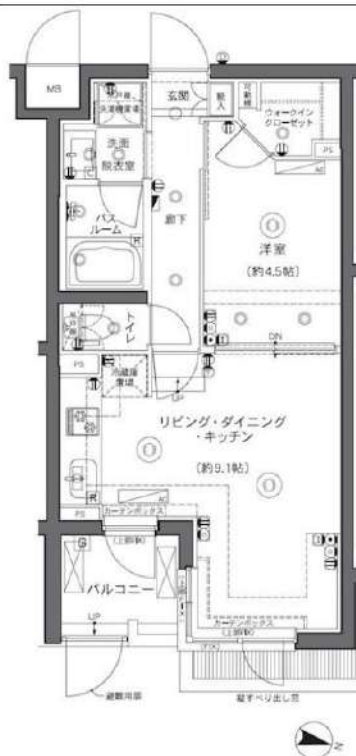

※図面と異なる場合は現況を優先となります。

新宿本店 新宿区新宿3-21-4新宿ニュータワービル1階
TEL: 03-6279-2032



みずいべや
水商売のお部屋



あずま通り店 新宿区歌舞伎町1-8-3良川ビル2階
TEL: 03-6205-5732

★ 分譲タイプ賃貸マンション

コンシェルシア西新宿TOWER'S WEST 1615号室

都営大戸線 都営大江戸線 東京メトロ丸の内線
西新宿五丁目駅 徒歩5分 都庁前駅 徒歩7分 西新宿駅 徒歩9分

◆室内プールやフィットネスなども完備のハイクラスタワーマンション！



- ・TVモニター付オートロック
- ・シューズインクローゼット
- ・クローゼット
- ・グリル付3口ガスキッチン
- ・浴室暖房乾燥機
- ・エアコン完備
- ・室内洗濯機置場(防水パン付)
- ・バス・トイレ別
- ・照明器具設置
- ・宅配ボックス
- ・BS・CS・CATV(別途契約)
- ・インターネット U:COM対応
- ・駐輪場(別途契約)
- ・バイク置場(別途契約)



共用施設

- ◆屋内プール ◆浴室(温泉)
- ◆フィットネスジム ◆ゲストルーム
- ◆楽器演奏室 ◆和室

* 図面と現況が異なる場合は、現況優先とさせていただきます。

O's partners *chintai*

賃料/月 185,000 円

共益費/月 15,000 円

物件概要

所在地

東京都新宿区西新宿6-20-7

構造・規模

鉄筋コンクリート造地上44階地下4階建

総戸数

612 戸

築年月

2008年2月

間取

1K

平米数

37.45 m²

契約条件

入居日(予定)

7月上旬

先行契約のみ

先行申込不可

敷金

1ヶ月

礼金

1ヶ月

普通賃貸借2年契約

当社推奨の火災保険加入の事(23,000円~/2年)

鍵交換代:42,900円~ ・入館証:別途3,000円

契約時事務手数料23,100円(税込)

更新料:新賃料の1ヶ月分+23,100円(税込)

短期解約違約金有り(1年未満総賃料1か月分)

法人契約の場合は敷金+1ヶ月

保証会社必須

①エポスカード

初回保証料:月額総賃料の50%~

月次保証料:800円

②全保連

初回保証料:月額総賃料の50%~

更新保証料:1年毎に13,000円~

家賃決済サービス330円/月額(税込)

退去時クリーニング代(税込):53,900円~

退去時エアコンクリーニング代(税込)19,800円~/台

新宿本店 新宿区新宿3-21-4新宿コートワビル1階
TEL: 03-6279-2032



みずべば
水商売のお部屋



あずま通り店 新宿区歌舞伎町1-8-3良川ビル2階
TEL: 03-6205-5732

間取り図

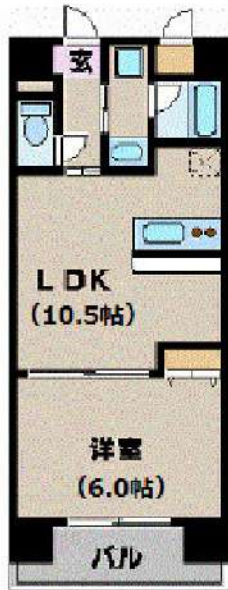

基本情報

住所	東京都新宿区新宿2丁目 6-11	号室	209
交通	1 山手線新宿駅 徒歩8分	間取り	1LDK
	2 副都心線新宿三丁目駅 徒歩2分	広さ	壁芯43.61㎡
	3 丸ノ内線新宿御苑前駅 徒歩3分	方角	北東
築年月	2008年2月	構造	RC・15階建
現況	期日指定 2026年8月中旬		

賃料等

敷金	0ヶ月	礼金	1ヶ月
賃料	230,000円	再契約料	新賃料の1ヵ月
共益費	11,000円		

■鍵交換代33,000円 ■退去時クリーンコート代99,000円 ■事務手数料22,000円 ■退去時精算手数料5,500円 (最終請求時) ■リブクラブ2,200円/月 ■SBI少額短期保険800円/月 ■指定賃貸保証加入 (総賃料100%) ■賃料等引き落とし料330円/月 ■家具家電撤去費用27,500円 (家具家電無し契約を希望の場合) ■短期解約違約金: 賃料1ヶ月分 (1年未満) ■モバイルwifi (50GB)付 ■民泊・簡易宿泊による利用及びそれに伴う広告等は一切禁止 ■法人契約の場合、普通借相談可 ■法人で保証会社加入無しの場合、敷金1ヵ月 ■海外審査相談可 ■全物件先行契約になります。 ■事務所・SOHO利用禁止 ■外国籍の方: GTN加入要 (海外審査OK) 初回保証料: 賃料総額100% 月次手数料2,330円 (税込) ■エクセレントシリーズ ■駐車場あります。お問合せください。

設備

家具・家電付 / カーテン付 / 冷蔵庫 / 電子レンジ / 洗濯機 / ベッド / テレビ / バストイレ別 / オートロック / 敷金不要 / 外国人可 / キャンペーン特集

建物内観



外観画像



SET UP賃貸 (家具・家電付き) 対応

[家具・家電付き基本内容] 条件をご確認ください。
 ●TV ●冷蔵庫 ●レンジ
 ●ベッド ●デスク ●チェア
 ●カーテン ●その他備品
 ※物件により異なる場合がございます。
 詳しくはお問合せ下さい。



新宿本店

新宿区新宿3-21-4新宿ニューワークビル1階
TEL: 03-6279-2032



みずべや

水商売のお部屋



あずま通り店

新宿区歌舞伎町1-8-3良川ビル2階
TEL: 03-6205-5732

富久クロスコンフォートタワー

36階 3LDK 月額賃料 450,000円 管理費 込

《先行申込・先行契約相談可》

《諸条件相談可》

賃料	¥450,000		管理費	込
所在	東京都新宿区富久町15-1			
交通	丸の内線「新宿御苑前」駅 徒歩5分			
	都営新宿線「新宿三丁目」駅 徒歩8分			
	都営新宿線「曙橋」駅 徒歩9分			
構造	鉄骨鉄筋コンクリート造	地上55階建/地下2階	所在階	36 階部分
完成	2015年4月築	入居日	5月20日	
専有面積	73.51㎡ (22.23坪)	バルコニー	4.25㎡	
敷金・礼金	2ヶ月・2ヶ月	間取	3LDK	
契約期間	定期借家契約 2年間	再契約料	再契約賃料の1ヶ月分 (別途事務手数料25%+税)	
設備	エレベーター2基以上、オートロック、エアコン、フローリング、床暖房、バルコニー、システムキッチン、ガスコンロ3口、ガス給湯器、食洗乾燥機、浄水器、ティスポーター、浴室暖房乾燥機、独立洗面台、ウォシュレット、室内洗濯機置き場、追い焚きTVモニター付インターホン、オートロック、インターネット対応、24時間ゴミ出しOK 宅配BOX、駐車場(要確認)、制震構造			

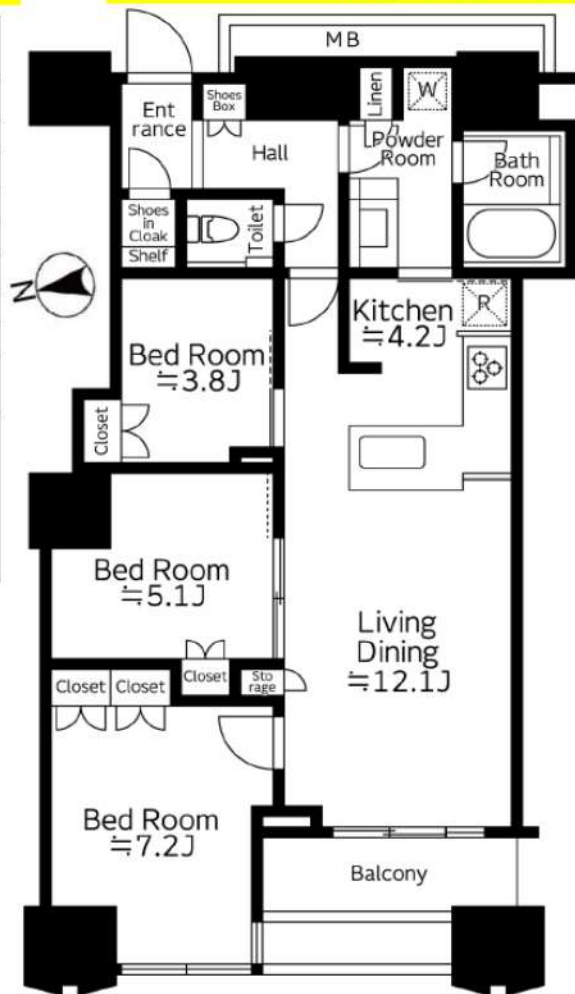

【建物外観】

- 分譲タワーマンション
- コンシェルジュサービス
- SECOM提携の24時間セキュリティシステム
- 敷地内にヨークマート、認定こども園、セブンイレブン等
- 充実の共用施設
ブックラウンジ、グリーンカフェ、キッズルーム、ゲストルーム、フィットネスルーム、ライブラリー、防音室、スカイラウンジ、アッパーラウンジ、パーティールーム等

※ペット、事務所、喫煙不可
 ※図面と現況が異なる場合は現況を優先します。
 ※当物件の入居時には借家人保険に加入して頂きます。
 ※契約時には、仲介手数料として賃料の1.1ヶ月分相当額(税込)のお支払のご承諾をお願い致します。
 ※携帯電話の受信状況は、実際にご使用する携帯電話で室内から通話確認をお願いします。

新宿本店 新宿区新宿3-21-4新宿ニュータワービル1階
 TEL: 03-6279-2032



みずいべや
 水商売のお部屋



あずま通り店 新宿区歌舞伎町1-8-3良川ビル2階
 TEL: 03-6205-5732