

ベルコート赤坂

東京メトロ千代田線「赤坂」徒歩6分

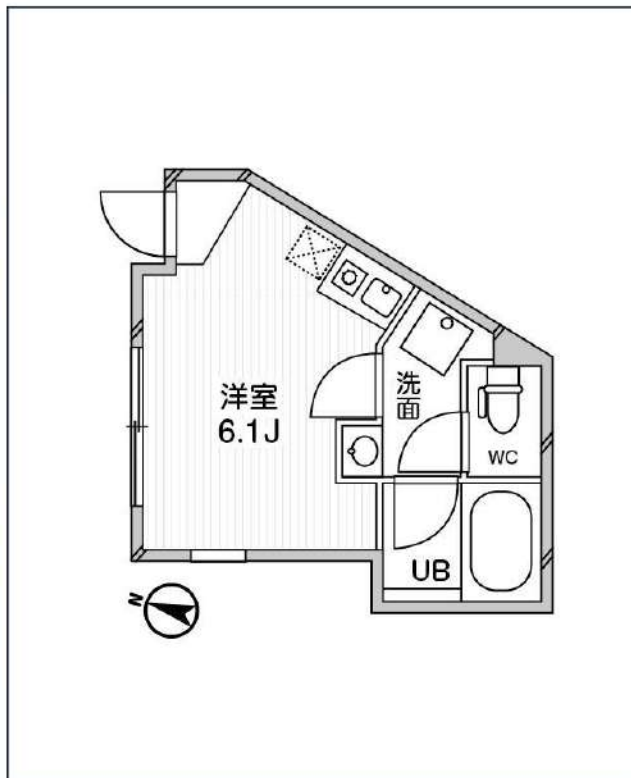

号室	賃料	
303	104,000円	

管理費	10,000円		
敷金	104,000円	礼金	104,000円
所在地	東京都港区赤坂6丁目10-35		
構造・階建	RC 3階部分 / 地上3階、地下0階		
築年月	2020年8月	総戸数	6
間取り	ワンルーム	専有面積	17.12㎡
契約期間	普通借家2年	開口向き	北
保険		連帯保証人	指定しない
保証会社			
その他費用	鍵交換費用24,200円 税込、Goodプレミアムα 1,300円 税抜(月額)、住宅総合保険(フレックス)22,000円 非課税(入居時)、Goodプレミアムα登録料 3,000円/税抜(入居時)		
入居時期	即入居可	退去予定日	—
備考			



インターネット 専用ゴミ置き場 追い焚き IHコンロ 洗面所独立 洗濯機置場室内 バス・トイレ別 エアコン 即入居可

※現況と図面に相違がある場合は、現況優先となります。

新宿本店

新宿区新宿3-21-4新宿ニュータワービル1階
TEL: 03-6279-2032



みずべや
水商売のお部屋



あずま通り店

新宿区歌舞伎町1-8-3良川ビル2階
TEL: 03-6205-5732

ZOOM恵比寿

303号室

TVモニタ付オートロック 宅配ボックス インターネット無料 エレベーター
 【ペット可】 【デザイナーズマンション】 ◆内見予約は『スマート内覧』◆

【外観】

【間取り図】



賃料	117,000円		
管理費等	7,000円	間取り	1K
敷金	1ヶ月	礼金	1ヶ月
償却金	-	保証金	-
物件種別	マンション		
建物所在地	東京都渋谷区恵比寿3丁目37-10		
交通	東京メトロ南北線 白金台 徒歩12分 東京メトロ日比谷線 広尾 徒歩13分		
間取詳細	洋室(6畳)		
構造・規模	鉄筋コンクリート 10階建 3階		
専有面積	21.97㎡	向き	南東
築年月	2014年5月16日	契約期間	定期借家契約 2年
入居時期	相談	更新料	-
設備	2口ガス 独立洗面台 脱衣室 浴室換気乾燥機 追焚 温水洗淨便座 室内洗濯機置場 角部屋 二面採光		
その他費用	[一時金] 鍵交換費用(税込)：33,000円 [月次費用] 家財保険+付帯サービス(税込)：1,735円 [備考] ■契約時：当月分+翌月分の賃料・管理費をお支払い頂きます ■ペット飼育時：敷金1ヶ月追加(別途飼育細則参照・要申請書) ■解約時：ルームクリーニング費用及び借主負担分の原状回復費用をお支払い頂きます		
保証会社	必須 トーシンライフ、オリコフォレントインシュア、全保連 保証料：初回=賃料等×50%、月額=賃料等×1%		
備考	■住居専用 ■民泊利用不可 ■自転車：月額500円 バイク：月額2,000円 ※要空き確認・2年分一括払い ■部屋タイプ：C2 ■外国籍相談可(申込条件：在留カード必須、日本語読み書き出来る方、連帯保証人必須：日本人又は永住者) ■一部法人保証会社未加入時：敷金・礼金を各1ヶ月追加 ■再契約可(条件未定) ■短期解約違約あり：契約開始日より1年未満に退去した場合は賃料+管理費の1ヶ月分を支払うこと ※内装は入居までに変更となる場合がございます		

※図面と現状が異なる場合は現状優先となります。

情報更新日 2026年5月16日

新宿本店

新宿区新宿3-21-4新宿ニュータワービル1階
TEL：03-6279-2032



みずべや
水商売のお部屋



あずま通り店

新宿区歌舞伎町1-8-3良川ビル2階
TEL：03-6205-5732

ガラ・シティ芝公園

1301号室

都営三田線

芝公園駅徒歩7分

山手線浜松町駅 徒歩8分

都営浅草線大門駅 徒歩7分



周辺環境



駐輪場

※要空き確認
※駐車場の詳細は現地でご確認ください

※図面と現況が異なる場合は現況を優先いたします。

※㎡数はPS・MB面積を含む場合があります。

☆最上階・角部屋☆



賃料	139,000	円
共益費	10,000	円
敷金	1ヶ月	礼金
現況	5月31日退去予定	1ヶ月

物件概要

所在地	東京都港区芝2丁目3-11		
構造	SRC地上13階建		
種別	分譲賃貸マンション		
築年数	2001年11月	総戸数	68戸
間取り	1K	広さ	32.39㎡

必要書類・その他注意事項

身分証明書・収入証明
 (※保険証は提出時記号・保険証番号をふせてください)
 家賃口座引落 (手数料は契約者負担となります)
 入居者サポート料 2年間 22,000円
 住宅総合保険 2年間 20,000円
 解約時敷金償却 1ヶ月
 鍵交換代 26400円
 通常損耗は貸主負担です
 保証会社利用必須
 近隣トラブル解決支援サービス付保証プランあり
 契約期間：2年
 更新料：新賃料の1ヶ月分

① 法人申込 条件変更不可 ①

- ・図面記載の金額は必須
- ・請求から5営業日迄の振込
- ・入金ベースでの鍵渡し不可

建物管理会社 ※ネット環境の導入状況については事前に下記までご確認ください

株式会社エフ・ジェー・コミュニティ

03-6735-8890

部屋設備

- ◆バス・トイレ別 ◆エアコン1基(設備:洋室)
- ◆オートロック
- ◆宅配BOX
- ◆エレベーター
- ◆室内洗濯
- ◆収納
- ◆洗面台

新宿本店 新宿区新宿3-21-4新宿ニューワールド1階
TEL: 03-6279-2032



みずばや
水商売のお部屋



あずま通り店 新宿区歌舞伎町1-8-3良川ビル2階
TEL: 03-6205-5732

賃料	間取り	専有面積
190,000円	1LDK	40.31m ²

嬉しい、礼金なし物件！

東京メトロ銀座線 表参道駅 徒歩12分
東京メトロ日比谷線 広尾駅 徒歩13分

貸マンション

パレステュディオ南青山 304号室

管理番号 **5434**



外観写真
イメージ



敷金	1ヶ月	礼金	—
管理費	15,000円	築年月	2001年3月
住所	渋谷区東4-6-23		
構造・階建	鉄骨鉄筋コンクリート造 3階/10階建		
契約期間	定期借家 4年	方位	南東
現況	空室	入居可能時期	相談
備考	<ul style="list-style-type: none"> ・再契約料:新賃料の1か月分 ※再契約相談可 ・火災保険(フレックス少額短期保険):20,000円/2年契約 ・鍵交換:30,000円(税別) ・24時間駆けつけサービス:15,000円(税別)/2年契約 ・入居時抗菌費用:12,000円(税別) ・保証会社利用料(オリコ、ジェイリース):初回50% ※1年毎10,000円 ※別途収納手数料あり:400円(税別) ・契約事務手数料:10,000円(税別) ・敷金がある場合、退去時1か月償却 ・短期解約違約金有(1年未満:賃料2ヵ月分) ・図面と現況が異なる場合は現況優先とします <p>※退去前の物件は、先行契約のみの受付となります！ (※空室物件で内見不可の場合も同様です)</p> <p>※内見可能な物件は、内見後にお申込みをお願いいたします！</p>		
設備情報	システムキッチン / コンロ:ガスコンロ付 / コンロの口数:2口 / バストイレ:別室 / 浴室乾燥機 / トイレ / 温水洗浄便座 / シャワー / 給湯 / 洗面所独立 / 洗面所 / 洗面台 / エアコン / 洗濯機置き場:有り(室内) / インターホン / オートロック / 防犯カメラ / インターネット:対応 / BS / CS / CATV / ガス種類:都市ガス / 保証人:不要 / 二人入居:可 / 収納 / クローゼット / シューズボックス / 宅配ボックス 株式会社菱和コミュニティ TEL: 03-3712-3603		
建物管理会社	※駐輪場・駐車場・バイク置き場・ネット環境についてはこちら にお問合せください。		

新宿本店

新宿区新宿3-21-4新宿ニュータワービル1階
TEL: 03-6279-2032



みずべや
水商売のお部屋



あずま通り店

新宿区歌舞伎町1-8-3良川ビル2階
TEL: 03-6205-5732

賃料	間取り	専有面積
200,000円	1DK	44.32㎡

嬉しい、礼金なし物件 都営三田線 御成門駅 徒歩2分
 主要駅へのアクセスも良好！ 都営大江戸線 大門駅 徒歩8分

貸マンション

Casa Splendido Toranomom Est 1402号室

管理番号 1321

敷金	1ヶ月	礼金	—
管理費	20,000円	築年月	2006年1月
住所	港区新橋6丁目18-24		
構造・階建	鉄筋コンクリート造 14階/15階建		
契約期間	普通借家 2年	方位	西
現況	退去予定 5/24	入居可能時期	相談

備考

- ・更新料：新賃料の1か月分 ※更新事務手数料：15,000円(税別)
- ・火災保険(フレックス少額短期保険)：20,000円/2年契約
- ・鍵交換：30,000円(税別)
- ・24時間駆けつけサービス：15,000円(税別)/2年契約
- ・入居時抗菌費用：12,000円(税別)
- ・保証会社利用料(オリコ、ジェイリース)：初回50%
※1年毎10,000円 ※別途収納手数料あり:400円(税別)
- ・契約事務手数料：10,000円(税別)
- ・敷金がある場合、退去時1か月償却
- ・短期解約違約金有 (1年未満:賃料2ヵ月分)
- ・図面と現況が異なる場合は現況優先とします

※退去前の物件は、先行契約のみの受付となります！
 (※空室物件で内見不可の場合も同様です)

※内見可能な物件は、内見後にお申込みをお願いいたします！

設備情報

システムキッチン / ガスコンロ付:3口 / グリル / BT別室 / バス / トイレ / 温水洗浄便座 / シャワー / 給湯 / 洗面所独立 / 洗面台 / 洗面台 / エアコン / 洗濯機置き場:有り(室内) / インターホン / オートロック / 防犯カメラ / インターネット:対応 / ガス種類:都市ガス / 水道:公営 / 排水:公共下水 / 保証人:不要 / 二人入居:可 / バルコニーの面積:1面 / 収納 / クローゼット / シューズボックス / 宅配ボックス

★外国人：可 (留学生：可) →外国籍の方は、GTN：初回70%
 ※月額1,000円(別途収納手数料あり)と敷金+1ヶ月/償却(償却にならない場合もあり)

建物管理会社
 株式会社マイムコミュニティー
 TEL：03-4412-1009
 ※駐輪場・駐車場・バイク置き場・ネット環境についてはこちらにお問合せください。



外観写真
イメージ

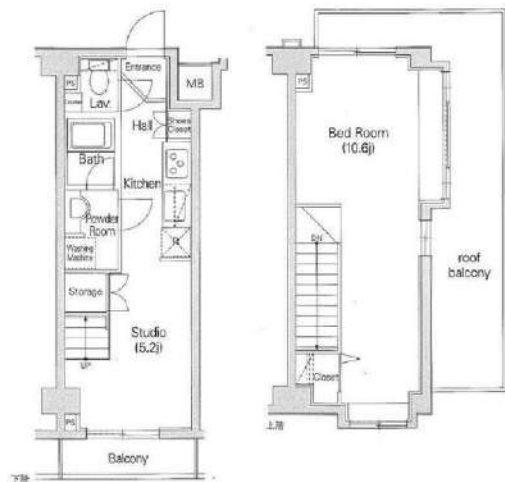

新宿本店 新宿区新宿3-21-4新宿ニュータワービル1階
 TEL：03-6279-2032



みずぺば
 水商売のお部屋



あずま通り店 新宿区歌舞伎町1-8-3良川ビル2階
 TEL：03-6205-5732

FOR RENT

Brentwood恵比寿

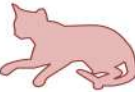

7階以上のお部屋に限り！
ペット飼育相談可能(猫のみ) 
 ※敷金1ヶ月積み増し、退去時償却。
 ※室内(専用部分)のみでの飼育が条件となります。



敷地内駐車場空きあり！

【立体駐車場】区画：9番

全長	全幅	重量	全高	金額
5300mm以下	1950mm以下	2300kg以下	1850mm以下	33,000円

設備条件



物件名称	ブレントウッドエビス Brentwood恵比寿		
号室	903	間取り	2LDK
条件	賃料	¥334,000	
	共益費	¥15,000	
	敷金	1ヶ月	礼金 1ヶ月

所在地	東京都渋谷区恵比寿3-38-14		
交通	JR山手線 / 恵比寿駅 徒歩14分		
	東京メトロ日比谷線 / 広尾駅 徒歩13分		
	東京メトロ南北線 / 白金台駅 徒歩13分		
構造	RC造 地下2階付13階建て/9階		
専有面積	59.36㎡	物件種別	マンション
築年月	2023年5月	向き	南東
入居時期	3/3退去 3月下旬入居可能		
更新料	新賃料1ヶ月分		
保証会社	保証会社：株式会社えるく		
	初回保証委託料：総賃料50% 1年毎：10,000円		
	別途引落手数料 ※その他保証会社相談		
火災保険	22,000円(2年毎)		
他費用	暮らし安心サポート24：16,500円		
	防虫消毒費：19,800円		
	鍵交換費(任意)：33,000円		
設備	オートロック、浴室乾燥機、システムキッチン		
	追い焚き		
その他	★民泊不可 ★退去時原状回復		
	★ペット猫のみ相談可能		
	★短期解約違約金あり		
	1年未満解約で総賃料の1ヵ月分		
★駐輪場空き区画なし			

■図面と現況が異なる場合は現況を優先いたします。
 ■契約成立時、仲介手数料として賃料1ヶ月分(別途消費税)をお支払いいただきます。

新宿本店

新宿区新宿3-21-4新宿ニューワークビル1階
 TEL：03-6279-2032



みずべや
 水商売のお部屋



あずま通り店

新宿区歌舞伎町1-8-3良川ビル2階
 TEL：03-6205-5732