

シンシア東高円寺

203号室

丸ノ内線

東高円寺駅徒歩11分



丸ノ内方南支線方南町駅 徒歩12分



※家具・小物はイメージです



※図面と現況が異なる場合は現況を優先いたします。

周辺環境

物件動画



※㎡数はPS・MB面積を含む場合があります。

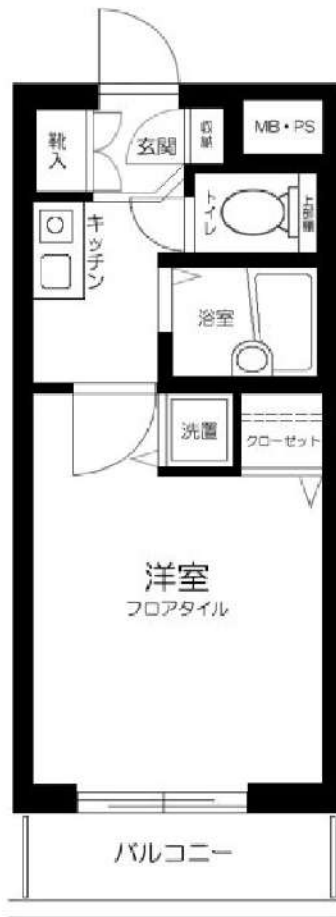

賃料	74,000	円
共益費	10,000	円
敷金	1ヶ月	礼金
現況	6月27日退去予定	1ヶ月

物件概要

所在地	東京都杉並区和田2丁目40-4		
構造	RC地上7階建		
種別	分譲賃貸マンション		
築年数	1998年12月	総戸数	48戸
間取り	1K	広さ	19.47㎡

必要書類・その他注意事項

身分証明書・収入証明
 (※保険証は提出時記号・保険証番号をふせてください)
 家賃口座引落 (手数料は契約者負担となります)
 入居者サポート料 2年間 22,000円
 住宅総合保険 2年間 20,000円
 解約時敷金償却 1ヶ月
 鍵交換代 26400円
 通常損耗は貸主負担です
 保証会社利用必須
 近隣トラブル解決支援サービス付保証プランあり
 契約期間: 2年
 更新料: 新賃料の1ヶ月分

① 法人申込 条件変更不可 ①

- ・図面記載の金額は必須
- ・請求から5営業日迄の振込
- ・入金ベースでの鍵渡し不可

建物管理会社 ※ネット環境の導入状況については事前に下記までご確認ください
 明和地所コミュニティ株式会社
 03-5489-0456

部屋設備

- ◆バス・トイレ別 ◆エアコン1基(設備:洋室)
- ◆オートロック ◆クローゼット・収納
- ◆宅配BOX
- ◆エレベーター
- ◆室内洗濯
- ◆1口ガスコンロ
- ◆浴室換気乾燥機

新宿本店 新宿区新宿3-21-4新宿ニュータウンビル1階
 TEL: 03-6279-2032



みずべや
水商売のお部屋



あずま通り店 新宿区歌舞伎町1-8-3良川ビル2階
 TEL: 03-6205-5732

フェニックス上北沢ツインコート

303号室

京王線

上北沢駅徒歩9分

京王線八幡山駅 徒歩10分

京王井の頭線高井戸駅 徒歩17分



駐輪場・バイク置場

※要空き確認

※金額等詳細は建物管理会社へ問合せ下さい



周辺環境

間取り

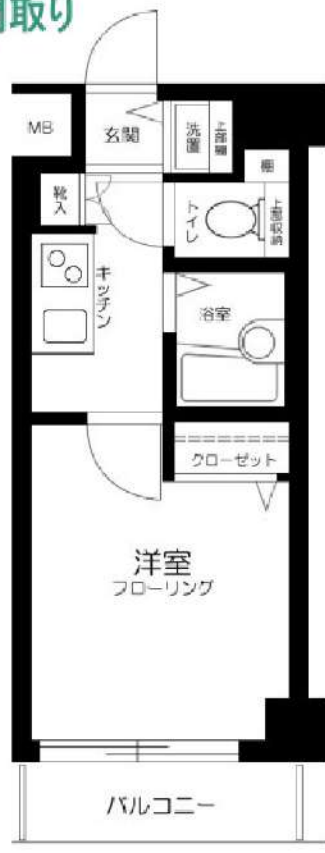

※㎡数はPS・MB面積を含む場合があります。

※図面と現況が異なる場合は現況を優先いたします。

賃料	82,000	円	
共益費	8,000	円	
敷金	1ヶ月	礼金	1ヶ月
現況	6月29日退去予定		

物件概要

所在地	東京都杉並区上高井戸3丁目1-24		
構造	RC・鉄骨地上5階建		
種別	分譲賃貸マンション		
築年数	2001年9月	総戸数	43戸
間取り	1K	広さ	18.43㎡

必要書類・その他注意事項

身分証明書・収入証明
 (※保険証は提出時記号・保険証番号をふせてください)
 家賃口座引落 (手数料は契約者負担となります)
 入居者サポート料 2年間 22,000円
 住宅総合保険 2年間 20,000円
 解約時敷金償却 1ヶ月
 鍵交換代 18700円
 ※ディンプルキー26,400円(希望時は起算日登録迄に連絡)
 通常損耗は貸主負担です
 保証会社利用必須
 近隣トラブル解決支援サービス付保証プランあり
 契約期間: 2年
 更新料: 新賃料の1ヶ月分

① 法人申込 条件変更不可 ①

- ・図面記載の金額は必須
- ・請求から5営業日迄の振込
- ・入金ベースでの鍵渡し不可

建物管理会社 ※ネット環境の導入状況については事前に下記までご確認ください

株式会社LENZ DX

0422-21-7771(設備関係は0422-67-9311へ)

部屋設備

- ◆バス・トイレ別
- ◆モニター付オートロック
- ◆宅配BOX
- ◆エアコン1基(設備:洋室)
- ◆エレベーター
- ◆システムキッチン
- ◆室内洗濯
- ◆2口ガスコンロ・グリル付
- ◆クローゼット
- ◆浴室換気乾燥機

新宿本店 新宿区新宿3-21-4新宿ニューパークビル1階
 TEL: 03-6279-2032



みずびや
 水筒売のお部屋



あずま通り店 新宿区歌舞伎町1-8-3良川ビル2階
 TEL: 03-6205-5732

ルールル明大前 605

物件種別	間取り	賃料	管理費等
マンション	1K	92,000円	8,000円

敷金/保証金	0円	礼金/権利金	92,000円
敷引/償却金		更新料	1ヶ月(新賃料)
更新事務手数料			
その他費用	[一時金]TFDclub: 20,000円, 鍵交換費用: 27,500円, ルームクリーニング費用(退去時): 55,000円		
物件所在地	東京都杉並区和泉2丁目7-9		
交通	京王井の頭線 明大前駅 徒歩4分 京王線 明大前駅 徒歩4分 京王線 代田橋駅 徒歩9分		
間取り詳細	6階: 洋室 6.20畳, K 2.00畳		
構造	鉄筋コンクリート 6階 / 6階建		
面積	20.23㎡	向き	西
築年月	2010年3月中旬	契約期間	普通借家契約 2年
退去日		入居時期	2026年7月下旬
駐車場	駐輪場		
設備	24時間換気システム, 2口コンロ, BS, CS, TVインターホン, エアコン, ガスコンロ設置済, ガス給湯, クローゼット, システムキッチン, シャワー, ダウンライト, トイレ有, バス・トイレ別, バス有, フローリング, ユニットバス, 温水洗浄便座, 室内洗濯機置場, 照明付き, 人感照明センサー, 全室照明付き, 浴室乾燥, 浴室暖房, 24時間ゴミ出し可, エレベーター, 宅配BOX, 敷地内ゴミ置き場		
入居諸条件			
損害保険	要 全管協少額短期保険株式会社 18,000円 (2年)		
保証会社	必須 初回保証料30%(家賃+管理費) 年間保証料10,000円 ※学生初回保証料9,000円(学生契約可能)		
備考	※2026年10月1日以降の賃貸借契約日より、全管協少額短期保険は18,000円から20,000円に金額変更いたします。タイル貼分譲賃貸 浴室換気乾燥機 TVモニター付インターホン バス・トイレ別 2口ガスシステムキッチン 宅配BOX		

2F以上,オートロック,ダブルディンプルキー,ダブルロック,ディンプルキー,モニタ付オートロック,当社管理物件,外壁タイル張り,分譲タイプ,防犯カメラ

外観



その他



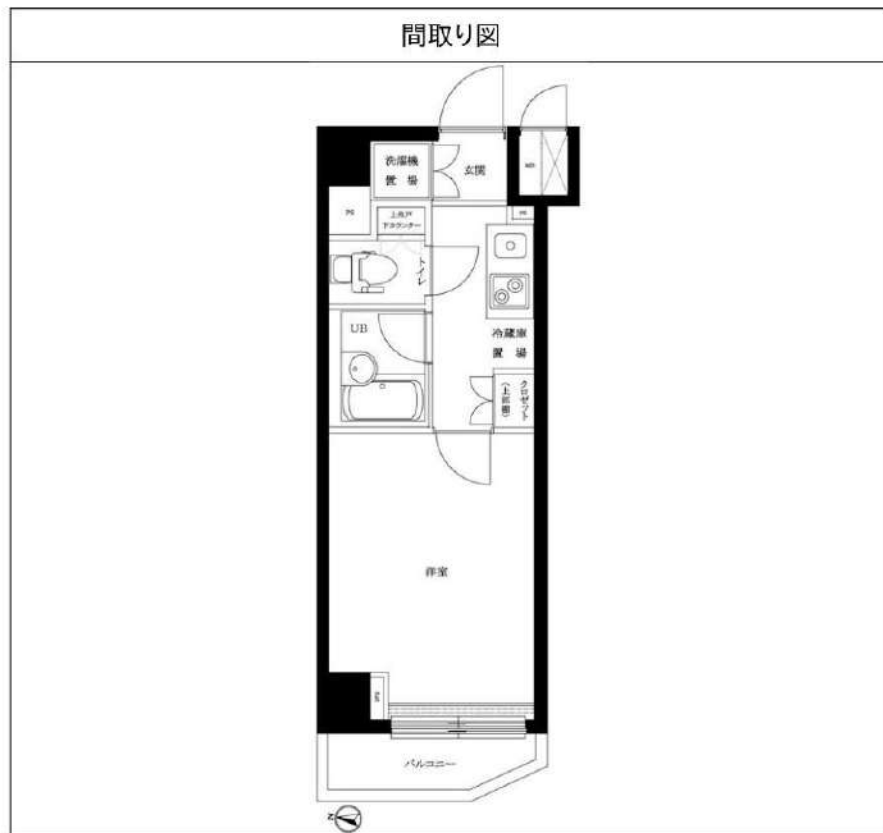

※図面と異なる場合は現況を優先となります。

新宿本店 新宿区新宿3-21-4新宿ニューターワビル1階
TEL: 03-6279-2032



みずべや
水商売のお部屋



あずま通り店 新宿区歌舞伎町1-8-3良川ビル2階
TEL: 03-6205-5732

賃料	99,000 円～
共益費	8,000 円

【新築】

ウィズ

with下高井戸

京王線『下高井戸』駅 徒歩1分

京急世田谷線『下高井戸』駅 徒歩2分

京王井の頭線・京王線『明大前』駅 徒歩13分

所在	東京都杉並区下高井戸1-1-5
建物	構造：鉄筋コンクリート造 規模：地上4階建 総戸数：15戸 築年月：2026年3月
間取り	1R 20.13㎡～22.05㎡
賃貸条件	敷金：賃料の0ヶ月分 礼金：賃料の0ヶ月分 更新料：新賃料の1ヶ月分 更新事務手数料：新賃料の0.5ヶ月分 現況：空室（内見現地対応） 入居日：即入居可 火災保険：必須（18,000円～）/2年 保証会社：加入必須（初回保証料50%～） 鍵交換：新築の為なし 24時間サポート：16,500円（税込）/2年 必須 書類作成費用：11,000円（税込） 必須
設備	オートロック、宅配ボックス、TVモニターホン 浴室乾燥機、温水洗浄便座、室内洗濯機置場 室内物干し、独立洗面台、IHコンロ、エアコン シューズボックス、インターネット無料（FGBB）
その他	ペット飼育不可 普通借家2年、解約予告2ヶ月前 短期解約違約金有 賃料共益費1ヶ月（1年未満）

1号室・4号室（4号室は1号室の反転）



3号室



2号室

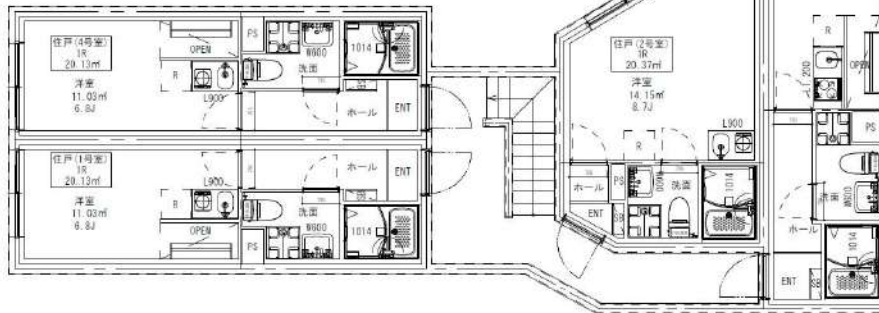

- 1号室 101 20.13㎡ 99,000円
- 2号室 102 20.37㎡ 100,000円
- 3号室 103 22.05㎡ 100,000円
- 1号室 201 20.13㎡ 105,000円
- 2号室 202 20.37㎡ 105,000円
- 3号室 203 22.05㎡ 104,000円
- 4号室 204 20.13㎡ 104,000円
- 1号室 301 20.13㎡ 105,000円
- 2号室 302 20.37㎡ 104,000円
- 3号室 303 22.05㎡ 104,000円
- 4号室 304 20.13㎡ 104,000円
- 1号室 401 20.13㎡ 103,000円
- 2号室 402 20.37㎡ 103,000円
- 3号室 403 22.05㎡ 103,000円
- 4号室 404 20.13㎡ 103,000円

※別途共益費8,000円

※図面と現況が異なる場合は現況優先と致します。

新宿本店 新宿区新宿3-21-4新宿ニューワークビル1階
TEL: 03-6279-2032



みずまべや
水商売のお部屋



あずま通り店 新宿区歌舞伎町1-8-3良川ビル2階
TEL: 03-6205-5732

ルール中野富士見町 104

物件種別	間取り	賃料	管理費等
マンション	1K	99,000円	0円

24時間緊急通報システム,2面採光,オートロック,ディンプルキー,モニター付オートロック,角住戸,外壁タイル張り,分譲タイプ,防犯カメラ

外観



その他





敷金/保証金	0円	礼金/権利金	99,000円
敷引/償却金		更新料	1ヶ月(新賃料)
更新事務手数料			
その他費用	[一時金] 鍵交換費用: 27,500円, TFDclub: 20,000円, ルームクリーニング費用(退去時): 55,000円		
物件所在地	東京都杉並区和田1丁目17-14		
交通	東京メトロ丸ノ内線 中野富士見町駅 徒歩2分 東京メトロ丸ノ内線 新中野駅 徒歩11分		
間取り詳細	1階: 洋室 6.50畳, K 2.00畳		
構造	鉄筋コンクリート 1階 / 7階建		
面積	21.04㎡	向き	東
築年月	2002年12月上旬	契約期間	普通借家契約 2年
退去日	2026年8月26日	入居時期	2026年9月中旬
駐車場	無 駐輪場		
設備	2口コンロ,BS,CATV,CS,TVインターホン,エアコン,ガスコンロ設置済,ガス給湯,クローゼット,システムキッチン,シャワー,トイレ有,バス・トイレ別,バス有,フローリング,ユニットバス,温水洗浄便座,室内洗濯機置場,照明付き,洗面所独立,洗面台,24時間ゴミ出し可,エレベーター,宅配BOX,敷地内ゴミ置き場		
入居諸条件			
損害保険	要 全管協少額短期保険株式会社 18,000円 (2年)		
保証会社	必須 初回保証料30%(家賃+共益費)年間保証料10000円 ※学生初回保証料9000円		
備考	※2026年10月1日以降の賃貸借契約日より、全管協少額短期保険は18,000円から20,000円に金額変更いたします エアコン エレベーター オートロック ニロガス 室内洗濯機置場 バス・トイレ別シャワー トイレ 独立洗面台 モニター付きインターホン 収納 フローリング 宅配BOX インターネットVDSL方式 ※外部か		

※図面と異なる場合は現況を優先となります。

新宿本店 新宿区新宿3-21-4新宿ニューターワビル1階
TEL: 03-6279-2032



みずべや
水商売のお部屋



あずま通り店 新宿区歌舞伎町1-8-3良川ビル2階
TEL: 03-6205-5732

パークウェル高円寺

402号室

コンビニ：ローソン高円寺南四丁目店まで
 スーパー：業務スーパー高円寺店まで
 ドラッグストア：ツルハドラッグ高円寺店まで

160m 徒歩 2分
 220m 徒歩 3分
 300m 徒歩 4分

賃料 **103,000円**
 共益費 **0円**

-  オートロック
-  防犯カメラ
-  駐輪場あり
-  宅配ボックス
-  24時間ゴミ置場
-  エアコン
-  TVモニター付きインターホン
-  給湯器
-  温水洗浄便座
-  室内洗濯機置場
-  システムキッチン
-  クローゼット
-  2口コンロ
-  浴室換気乾燥機



JR中央・総武線「高円寺」駅 徒歩4分
 東京メトロ丸の内線「新高円寺」駅 徒歩9分

所在地	東京都杉並区高円寺南4-4-11		
構造	鉄筋コンクリート造 7階建		
築年月	2005年6月		
総戸数	29戸		
間取り	1K		
専有面積	21.03㎡		
バルコニー面積	2.84㎡		
敷金	1ヶ月	償却	100%
礼金	1ヶ月		
更新料	1ヶ月	更新事務手数料	22,000円(税込)
家賃債務保証会社	クレディセゾン他提携あり		
保証料	初回:家賃の50%/月額:家賃の1%		
契約事務手数料	11,000円(税込)		
鍵交換料	27,500円(税込)		
24時間サポート料	18,700円(税込)		
家財保険料	20,000円		
ペット	不可	楽器	不可
事務所使用	不可		
解約予告	2ヶ月前 短期解約違約金 1年以内の解約の場合1ヶ月		
現況	2026年8月24日退去予定		
内見開始日	2026年8月25日~予定		
入居可能日	2026年9月中旬予定		
共有設備	オートロック/防犯カメラ/駐輪場 宅配ボックス		
専有設備	エアコン/TVモニター付インターホン 温水洗浄便座/室内洗濯機置場		

身分証明書(運転免許証、パスポート、マイナンバーカード)
 健康保険証(入社証明書、入学証明書で代用可)

※図面と現況が異なる場合は現況を優先させていただきます。
 ※法人契約の場合条件は別途ご相談可能です。

物件概要

専有部

賃貸条件

現況

設備

申込時
必要書類

新宿本店 新宿区新宿3-21-4新宿ニュータワービル1階
 TEL: 03-6279-2032



みずべや
 水商売のお部屋



あずま通り店 新宿区歌舞伎町1-8-3良川ビル2階
 TEL: 03-6205-5732

防犯カメラ,外壁タイル張り,分譲タイプ,2F以上,オートロック,モニタ付オートロック,ダブルロック,ディンプルキー,ダブルディンプルキー,24時間緊急通報システム,セキュリティ有り,角住戸

【外観】



【間取り図】

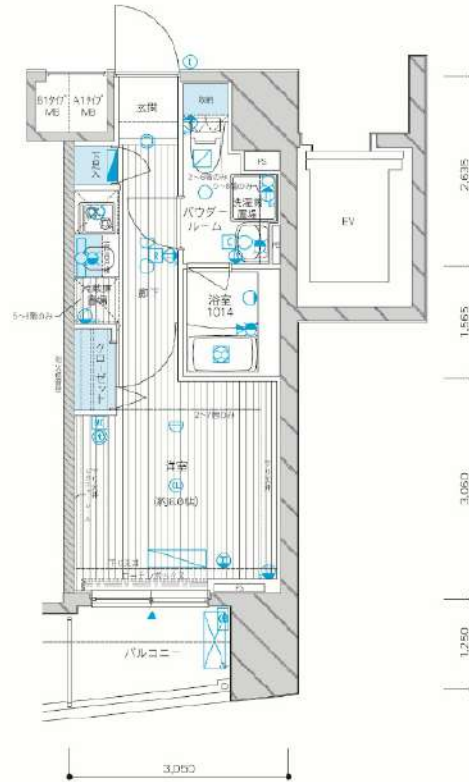

※図面と現状が異なる場合は現状優先となります。

賃料	105,000円		
管理費等	15,000円	間取り	1K
敷金	無	礼金	1ヶ月
敷引 償却金	-	保証金	-
建物名	メインステージ八幡山		
物件種別	マンション	号室	0601号室
建物所在地	東京都杉並区上高井戸3丁目 6-6		
交通	京王線 八幡山 徒歩9分 京王線 上北沢 徒歩13分		
間取詳細	洋室(6畳)		
構造・規模	鉄筋コンクリート 12階建 6階		
専有面積	22.14㎡	向き	北西
築年月	2009年6月18日	契約期間	2年
入居時期	2026年7月下旬予定	更新料	1.5ヶ月(新賃料)
損害保険	有 17,800円 24ヶ月		
駐車場	要問い合わせ,駐輪場,バイク置き場		
設備	エレベーター,24時間ゴミ出し可,風除室,敷地内ゴミ置き場,宅配BOX,システムキッチン,2口コンロ		
その他費用	[一時金] ハウスクリーニング費用(退去時請求):49,500円 退去時鍵交換費用(契約時請求):29,700円 AMLクラブサポート費用(契約時請求):16,500円 [備考] ①短期解約違約金有(1年未満=1ヶ月,半年未満=2ヶ月) ②エアコンクリーニング費用(1台あたり16,500円税込込み・退去時請求)		
入居諸条件	ペット可 事務所不可 楽器等の使用不可 学生可		
保証会社	必須 家賃総額より50%~		
備考	ペット可(敷1) 引越し業者指定 保証会社必須(セゾン) 退去時要清掃代 解約予告50日前 電力業者指定有		

情報更新日 2026年7月4日

No.05230601

新宿本店 新宿区新宿3-21-4新宿ニューターワビル1階 TEL:03-6279-2032

みずもと 水商売のお部屋

あずま通り店 新宿区歌舞伎町1-8-3良川ビル2階 TEL:03-6205-5732

PREMIUM CUBE G 駒沢大学

号室	賃料(円)	共益費(円)	敷金(償却金)	礼金	保証金
1303	138,000	15,000	1ヶ月 (1ヶ月)	1ヶ月	0ヶ月

【Wi-Fiインターネット無料：シーファイブ】高級賃貸マンション ホワイト基調のおしゃれな1Kタイプのお部屋！

図面と現状が相違する場合、現状優先となります。

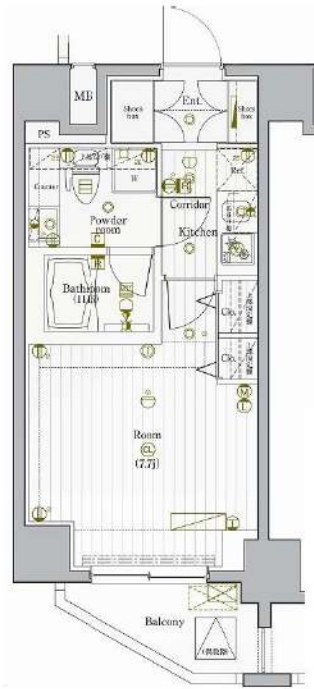

建物所在地	東京都世田谷区上馬2丁目1番5号	区分	
交通	東急田園都市線/駒沢大学 徒歩5分 東急世田谷線/西太子堂 徒歩14分 東急田園都市線/三軒茶屋 徒歩14分		
構造・規模	鉄筋コンクリート造 地上:15階	種別	マンション
専有面積	25.91 m ²	入居時期	09/07
竣工年月	2014/2/27	方角	南西

賃貸条件	<ul style="list-style-type: none"> ■契約/普通借家契約 ■契約期間/2年 ■解約予告/2ヶ月前 ■更新料/新賃料 1.5ヶ月 ■更新事務手数料 22,000円(税込) ■短期解約違約金 敷礼プラン時(1年未満の解約時総賃料の1ヶ月)AZP・SZPプラン時(1年未満の解約時総賃料2ヶ月分、1年以上2年未満の解約時総賃料1ヶ月分) 	<ul style="list-style-type: none"> ■入居中サポート/21,450円 ■室内抗菌処理代/17,600円 ■事務手数料/11,000円 ■鍵交換代/33,000円(入居時費用) ■火災保険/23,000円 ■保証会社加入必須 ルームバンクインシェア 他 ■ペット飼育1匹の場合共益費+3500円追加、2匹の場合共益費+3500円追加及び敷金1ヶ月追加(償却※犬・猫いずれか2匹(成長時体長50cm以下、体重10kg以下))
------	--	---

特約事項	<ul style="list-style-type: none"> ■指定電力案内有(契約自由) ■入居時誓約書等提出必須 ■ペット飼育時提出書類あり ■非接触キー対象物件につき鍵代に別途11000円追加
------	---

設備	<p>システムキッチン、2口ガスキッチン、バス・トイレ別、ユニットバス、温水洗浄付き暖房便座、24換気浴室換・乾・暖、追炊機能付きバス、室内洗濯機置場、独立洗面台、洋室、フローリング、24時間換気システム、人感センサー付き玄関照明、角部屋、エアコン、BS対応、CS110°対応、地デジ対応、インターネット無料、都市ガス、排水(公共下水)、シューズボックス、インターネット(TV)、TV付付オトHカ、エレベータ、バルコニー、宅配ボックス、メールボックス、駐輪場、バイク置場、駐車場、ペット2匹飼育可</p>
----	--

その他設備	
-------	--

■口振手数料：～660円 ■保証会社の更新料：10,000円～
 ■クリーニング費用：～30㎡/66,000円 (SZP成約時：+鍵交換代22,000円)
 ■2人以上入居の場合、共益費1,000円増額
 ※上記費用は物件によって異なる場合がございます。詳細は直接お問い合わせください。



新宿本店 新宿区新宿3-21-4新宿ニューワールド1階
TEL: 03-6279-2032



みずのべや
水商売のお部屋



あずま通り店 新宿区歌舞伎町1-8-3良川ビル2階
TEL: 03-6205-5732